SAN ISIDRO BUSCA AL CRACK; LA GENERACION LO EXIGE

GRAN PREMIO JOCKEY CLUB

¡La gran tarde llegó! Y hay una obligación de vivirla "a pleno" porque mañana San Isidro vivirá la emoción y las expectativas de un "Gran Premio Jockey Club", segundo paso de la corona que le está exigiendo a la generación que defina al crack, que abra de aquí al final de la temporada el nombre del dominador. EL ASESOR es un nombre neto, indiscutible. Su victoria en la "Polla" y su espectacularidad seguramente lo van a llevar a la cúspide. En suma: un programón.

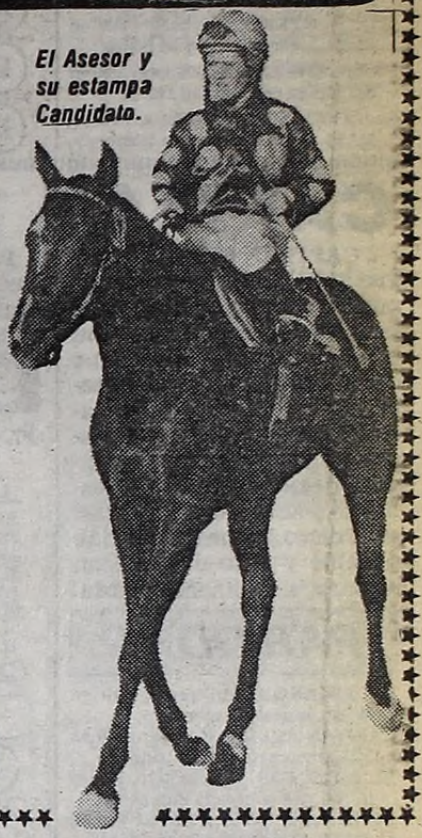

El Asesor y su estampa Candidato.

Sanguinetti no pierde la esperanza de tomar Whiskadao doble.

HAY QUE FIRMAR EL TESTAMENTO: UN CONSEJO PARA MADRUGADORES

¡Largaron!
SUPLEMENTO DE TURF
crónica
Buenos Aires, Sábado 1° de Octubre de 1983 - Reuniones para mañana

TARDE A CADENAZO Y EMOCION LIMPIA

DEJA UN DATO EN EL TESTAMENTO

11 EL TESTAMENTO, 56 kilos: Ya lleva realizado lo necesario para salir de perdedor sin remitirse a otra intentona. Un cuarto al debutar y después tres segundos puestos consecutivos le otorgan un perfil ganador no obstante que en el lote hay otros que tienen sus merecimientos.

4 ESTRATEGIA, 56 kilos: Debut importante es el de este hijo de Liloy y Entallada, que revista bajo la atención profesional de Juan Carlos Etchechoury, defendiendo intereses del tradicional stud Chopp y llevará al "Topo" en la montura. Un cúmulo de antecedentes favorables que lo tornan muy peligroso para la chance de sus rivales y si lo que pinta madura, los tendrá apurados.

8 FRAY VENERABLE, 56 kilos: También tiene sus pretensiones el descendiente de Frari, pues corrió cinco veces y en cuatro figuró en el marcador. Todas en San Isidro, evidenciando adaptación al césped.

SAN ISIDRO — 1ª CARRERA

Pr. LA MINERVA — (com. 1ª doble) - 1.600 Mts. — A las 14

(APUESTAS A GANADOR, SEGUNDO, TERCERO, EXACTA Y TRIFECTA)

4 ULT. PERF.	ANOTADOS	JOCKEY	e/k.	PADRE-MADRE	CUIDADOR
— — — —	1 STEPAN	R.Laitán	3/56	Logical-Stefanie	J.Maldotti
0S 6S 0S 0S	2 DON MIO	R.Barrueco-2	3/56	Dan Kano-Exclusividad	H.Padula
6A 0S — —	3 EL SILVADOR	J.Repiso	3/56	Atlas-Silva	E.Martucci
— — — —	4 ESTRATEGA	V.Sanguinetti	3/56	Liloy-Entallada	J.Etchechoury
0S 0A 0A 0A	5 MISTER JIMMY	O.Ayude	3/56	Aberdeen Park-Miss Terio	J.Ferro
0S 0S — —	6 TAN PUNTERO	R.Zalazar	3/56	T.Flower-Panda	A.García
— — — —	7 SILIFOX	J.Jarcovsky	3/56	Aberían-Nanca	J.Barceló
4S 3S 0S 2S	8 FRAY VENERABLE	D.Suárez-3	3/56	Frari-Venerante	J.Maldotti
0S 2L 4L 3L	9 SEDAN TEL	no correrá	3/56	Telefónico-Seda Vit	J.Garrido
0A — — —	10 EL CONDUCTOR	G.Sena	3/56	Utópico-Before	M.Gervasoni
2A 2S 2S 4A	11 EL TESTAMENTO	O.Ilarione	3/56	Estribo-Tsou Hi	J.Vallejos
— — — —	12 ACUÑADO	M.Bertorini	3/56	Athens Moss-La Leoncita	G.Medina

Candid.: EL TESTAMENTO (11) *Enem.: Estratega (4)* *Sport: Fray Venerable (8)*

LAS TRES ULTIMAS ACTUACIONES DE CADA COMPETIDOR

1	Debuta	—			—			—	
	—	—			—			—	
	—	—			—			—	
2	7 a 11 cpos. de Tamayo 57	R.Barrueco	57	52.612	en	510.905	1'36"	S.I.n.	25/9/83
	6 a 5½ cpos. de Bleding 56	R.Barrueco	57	4.205	en	419.061	1'23"3/5	S.I.n.	3/9/83
	8 a 10½ cpos. de R. Lang 56	R.Ferreira	56	19.115	en	340.282	58"2/5	S.I.p.	5/6/83
3	6 a vs. cpos. de Triplicador 56	J.Repiso	56	592	en	45.260	1'49"4/5	Arg.h.	2/9/83
	10 a vs. cpos. de Jeune 56	J.Abregú	56	9.802	en	178.209	1'34"4/5	S.I.n.	23/7/83
	—	—			—			—	
4	Debuta	—			—			—	
	—	—			—			—	
	—	—			—			—	
5	10 a vs. cpos. de El Director 56	M.Planas	54	72.172	en	418.398	2" 2"1/5	S.I.n.	21/9/83
	7 a 14 cpos. de Le Trianón 56	M.Planas	54	6.229	en	139.741	1'38"2/5	Arg.p.	28/8/83
	8 a 19 cpos. de Es Negro 54	M.Planas	54	20.611	en	92.492	1'39"4/5	Arg.p.	13/8/83
6	11 a 11½ cpos. de R.Ser 55	J.Caro	52	16.087	en	1.815.789	1'22"1/5	S.I.n.	17/4/83
	10 a 9 cpos. de M. Arch 55	J.Aguirre	55	6.550	en	1.954.870	1'23"	S.I.n.	20/3/83
	—	—			—			—	

CHAQUETILLAS

1 Verde nulo y azul zig zag, mgs. y g. verde nilo.
2 Azul, circ. bco., g. bca., lun. azul.
3 Bca., mgs. bcas., (X) y g. neg., circ. bco.
4 Gran., dos bdas. oro., mgs. neg., romb. oro, g.neg.
5 Viol., mgs. a ray. vert. oro, g. verde nilo.
6 Rosa, col y rosa vert., g. a cascos.
7 Oro, neg. y oro vert., g. a cascos.
8 Gris, mgs. oro, g. violeta.
9 Gran., est. y mgs. oro, g. verde.
10 Verde, braz. y g. gran.
11 Gran. y bca. a ray. vert., mgs. y g. gran.
12 Neg. a ray. obl. y puños col. y oro, g. oro.

PARTIDAS

EL TESTAMENTO, O.Ilarione, 800 en 51"3/5, húmeda Argentino.
STEPAN, R.Laitán, 500 en 31"3/5, arena pesada San Isidro.
ESTRATEGA, V.San'tti, 800 en 54", arena pesada San Isidro.
TAN PUNTERO, R.Zalazar, 800 en 52"2/5 arena pesada San Isidro.
FRAY VENERABLE, D.Suarez, 800 en 52", arena pesada San Isidro.
EL CONDUCTOR, G.Sena, 800 en 51"3/5 arena pesada San Isidro.

7	Debuta	—			—			—	
	—	—			—			—	
	—	—			—			—	
8	4 a 6½ cpos. de P. Tel 56	D.Suárez	53	115.118	en	468.111	1'24"2/5	S.I.n.	3/9/83
	3 a 5 cpos. de Monarca 56	D.Suárez	53	57.705	en	401.402	1'34"3/5	S.I.n.	21/8/83
	12 a vs. cpos. de G. Brio 56	O.Zapata	56	103.555	en	317.610	1'38"	S.I.n.	25/6/83
9	8 a 14 cpos. de Tocado 56	J.Palacios	56	8.586	en	529.867	1'35"3/5	S.I.n.	25/9/83
	2 a 4 cpos. de Melarropao 56	J.Maciel	56	25.640	en	148.441	1'14"1/5	L.P.n.	8/9/83
	4 a 15½ cpos. de E.Malevo 56	A.Sandoval	56	21.667	en	119.670	1'22"2/5	L.P.p.	30/8/83
10	11 a vs. cpos. de Urbain 56	G.Sena	56	715	en	120.328	1'37"	Arg.n.	16/9/83
	—	—			—			—	
	—	—			—			—	
11	2 a 1 cpo. de Es Negro 56	O.Ilarione	56	36.775	en	94.429	1'39"4/5	Arg.n.	13/8/83
	2 a 1½cpos. de Sectario 56	O.Ilarione	56	158.042	en	525.135	1'37"	S.I.h.	9/7/83
	2 a 2 cpos. de P. Caporal 55	O.Ilarione	56	51.588	en	167.984	1'11"	S.I.n.	19/6/83
12	Debuta	—			—			—	
	—	—			—			—	
	—	—			—			—	

CAPITAN FUEGO ¡TOMA Y OBLIGA!

2 CAPITAN FUEGO, 56 kilos: Salió catapultado de los partidores y a los pocos metros de la largada llevaba buenas ventajas. Conforme corrían los metros aumentaba las diferencias y al encarar la recta parecían indescontables, pero el de los tramos decisivos sintió el esfuerzo y se vio superado casi en el disco. Tiene una corrida notable y si lo dirigen con mesura, difícilmente pierda.

1 TOMO Y OBLIGO, 56 kilos: Acaba de ascender a "primera" merced a un rotundo triunfo por 5 cuerpos. Dejó una impresión sobresaliente.

3 EL DIRECTOR, 56 kilos: Otro que debuta entre ganadores. También fue desahogado su triunfo, logrado en esta misma pista y tiro. Puede repetir.

PARTIDAS

LE TRIANON, M.Planas, 800 en 49"3/5, húmeda Argentino.
CAPITAN FUEGO, R.Laitán, 800 en 52", arena pesada San Isidro.
EL DIRECTOR, N.Mezzotero, 800 en 51"3/5, arena pesada San Isidro.
EL RELAMPAGO, J.Val'eso, 800 en 51"3/5, arena pesada San Isidro.

CHAQUETILLAS

1 Verde y gris por mit. hor., g. rosa.
2 Verde nilo y azul zig zag, mgs. y g. verde nilo.
3 Gran., lun. y g. turq.
4 Verde, bca. y verde vert., g. a cascos.
5 Azul, mgs. y g. oro, puños azul.
6 Azul elec. y bca. por mit. hor., mgs. azul elec. a ray. vert. bca., g. a cascos.
7 Nar. y marr. por mit. vert., mgs. y g. nar.
8 Azul y oro a ray. hor., mgs. y g. azul.

SAN ISIDRO — 2ª CARRERA

Pr. NANA (fin. 1ª doble - com.2ª doble) - 2.000 Mts. **A las 14.30**

(APUESTAS A GANADOR, SEGUNDO, TERCERO, EXACTA Y TRIFECTA)

4 ULT. PERF.	ANOTADOS	JOCKEY	e/k.	PADRE-MADRE	CUIDADOR
1S 3S 0S 0A	1 TOMO Y OBLIGO	J.Maciel	3/56	Mariache-Trane	S.Bello
2S 1S 2S —	2 CAPITAN FUEGO	R.Laitán	3/56	Passionate Pirate-Fine Arts	J.Maldotti
1S 2S 4S 0S	3 EL DIRECTOR	N.Mezzotero	3/56	Cipayo-Black Music	C.Ferro
1L — — —	4 EL RELAMPAGO	J.Valdivieso	3/56	El Abra-Snow Madness	R.Simiani
1A 4A 0S 6A	5 LE TRIANON	O.Ayude	3/56	Con Brio-La Pompadour	J.Ferro
0L 0S 5A 0S	6 VALOR PREL	E.Martínez	3/56	Seduprel-Valedera	R.Sosa
5L 5A 1L —	7 SARDONICO	V.Sanguinetti	3/56	Stage Coach-Milamores	J.Taborda
1L 3A 0S —	8 FRATELO	J.Burgois	3/56	Circinus-Flia	D.Gómez

Candid.: CAPITAN FUEGO (2) *Enem.: Tomo y Obligo (1)* *Sport: El Director (3)*

LAS TRES ULTIMAS ACTUACIONES DE CADA COMPETIDOR

1	1 por 5 cpos. a Bleding 56	J.Maciel	56	54.634	en	447.635	1'38"2/5	S.I.n.	6/8/83
	3 a 2 cpos. de C. Fuego 57	J.Maciel	56	7.263	en	541.313	1'36"2/5	S.I.h.	4/7/83
	12 a vs. cpos. de Pederegal 56	C.Cáceres	56	27.263	en	372.835	1'35"2/5	S.I.h.	11/6/83
2	2 a ½ pzo. de G. Sirocco 57	R.Laitán	56	42.736	en	152.634	1'36"2/5	S.I.p.	27/8/83
	1 por el pzo. a L. Red 56	R.Laitán	55	123.735	en	451.313	1'36"2/5	S.I.h.	9/7/83
	2 a 2 cpos. de E. Moor 56	R.Laitán	56	273.835	en	3.192.037	1'33"2/5	S.I.n.	22/5/83
3	1 por 5 cpos. a F. Bec 57	N.Me'tero	55	82.836	en	412.837	2' 2"2/5	S.I.n.	21/9/83
	2 a 4 cpos. de I. Pirate 56	N.Mezotero	56	116.263	en	472.835	1'35"	S.I.n.	21/8/83
	4 a 3 cpos. de El Prado 57	V.San'tti	55	34.524	en	377.826	1'35"'2/5	S.I.n.	23/7/83
4	1 por ½ cab. de Fortunón 56	V.Sabín	56	5.526	en	39.028	2' 9"2/5	L.P.n.	15/9/83
	—	—			—			—	
	—	—			—			—	
5	1 por 1 cpo. a L. Real 56	O.Ayude	56	6.727	en	133.827	1'38"2/5	Arg.p.	28/8/83
	4 a 13 cpos. de Friul 56	O.Ayude	55	4.273	en	117.283	1'37"2/5	Arg.n.	30/7/83
	7 a 11 cpos. de A. T. Way 58	H.Libré	56	3.352	en	311.928	1'10"2/5	S.I.p.	19/6/83
6	7 a 6 cpos. de P. Soy 56	E.Martínez	55	4.273	en	67.827	1'13"2/5	L.P.n.	8/9/83
	8 a 6 cpos. de Balduino 56	M.Sarati	56	829	en	322.837	1'12"	S.I.p.	19/8/83
	5 a 8 cpos. de P. de Oro 58	M.Cañedo	55	3.287	en	29.828	1'33"2/5	L.P.n.	28/7/83
7	5 a 6 cpos. de Fratello 57	O.Frávega	56	3.411	en	172.835	1'51"2/5	L.P.n.	11/9/83
	5 a 13 cpos. de Friul 56	J.Maciel	56	8.213	en	223.738	1'35"2/5	Arg.n.	4/9/83
	1 por ½ pzo. a Partícipe 56	J.Maciel	55	11.273	en	56.273	1'29"2/5	L.P.n.	3/7/83
8	1 por ½ pzo. a Sectario 56	J.Burgois	56	15.645	en	109.283	1'51"2/5	L.P.n.	11/9/83
	3 a 2½ cpos. de Le Trianón 56	J.Maciel	55	7.273	en	113.138	1'38"2/5	Arg.p.	28/8/83
	8 a 14 cpos. de Friul 56	J.Maciel	56	3.421	en	117.826	1'37"2/5	Arg.n.	30/7/83

LINDA MORA SE CAE DEL ARBOL...

8 LINDA MORA, 56 kilos: El debut había sido pésimo, de ahí que se imponía encontrar la causa de una demostración semejante. La pararon desde entonces y reapareció en la recta local con una performance notable, se sacudió la reprise de encima y este lote no la inquieta demasiado; por lo que, con un poco de suerte, pone el número.

6 YATAS, 56 kilos: Perdió una carrera increíble en su estreno platense y eso dio pie para una inmediata tentativa en el césped. Llegó 4ª muy cerca de la vencedora, viniendo prendida desde el salto. Ahora le acortan el tiro en un par de cuadras y eso le viene al pelo. Por lo tanto, debe ser figura insustituible en las diferentes combinaciones.

9 MELODY BALL, 56 kilos: Luego de un prolongado alejamiento se comportó en gran forma al escoltar a Flinshell. En realidad había ganado, pero por alguna mo-

SAN ISIDRO — 3ª CARRERA

Pr. FCO. B. BOSCH (fin. 2ª doble - com. 3ª doble - 1ª ap. cadena) - 1.000 Mts. **A las 15.10**

(APUESTAS A GANADOR, SEGUNDO, TERCERO, EXACTA Y TRIFECTA)

4 ULT. PERF.	ANOTADOS	JOCKEY	e/k.	PADRE-MADRE	CUIDADOR
6S — — —	1 P. CANTORA	O.Conti-4	3/56	Prince Valiant-La Cantora	J.Bartolomé
0A — — —	2 B. GRANDE	R.Pastor-3	3/56	Bequelin-Beatricita	P.Grillo
0S — — —	3 D. POCHI	A.Muñoz-4	3/56	Atronador-Pionsuimi	J.Reviriego
0S — — —	4 LA VERANEANTE	R.Barrueco-2	3/56	Remiremont-Veraneada	P.Roger
— — — —	5 M. TOP	C.Domingo-4	3/56	Redtop-Mitina	J.Etchechoury
4S 3L — —	6 YATAS	J.Maciel	3/56	Yata Nahuel-Kelek	S.Bello
— — — —	7 PERVERSE	J.Torres	3/56	P.Pirate-Glorious Gala	C.Fuentes
2S 0S — —	8 L. MORA	R.Michelena-4	3/56	Flintham-Bella Mora	D.Pascual
3S 2S 5S 5A	9 M. BALL	R.Ioselli-4	3/56	Snow Ball-F.Melody	M.Gervasoni
5S 4S 0A —	10 DEUXIEME	G.Retorto	3/56	Corcel-Twenty Nine	D.Brunetto
— — — —	11 LA BERGMAN	J.Val'vieso	3/56	Estribo-La Bardot	J.Fregonese
— — — —	12 ALPHALESA	H.Ponce-3	3/56	Alphadamus-Fiscalesa	M.López
0S 0S 0S —	13 SPEAR	H.Blanco-2	3/56	Adoptivo-Speed Test	A.Casalini
— — — —	14 B. ROUGE	H.Cos'tino	3/56	Redtop-Bonne Note	J.Penna

Candid.: LINDA MORA (8) *Enem.: Yatas (6)* *Sport: Melody Ball (9)*

LAS TRES ULTIMAS ACTUACIONES DE CADA COMPETIDOR

1	6 a 4½ cpos. de Esgrimóloga 56	O.Conti	56	20.645	en	449.538	58"1/5	S.I.n.	17/9/83
	—	—			—			—	
	—	—			—			—	
2	8 a 9 cpos. de Saldeana 56	A.Rivero	56	2.439	en	116.497	59"1/5	Arg.p.	28/8/83
	—	—			—			—	
	—	—			—			—	
3	15 a vs. cpos. de Karibia 54	A.Muñoz	54	363	en	330.943	57"1/5	S.I.n.	17/9/83
	—	—			—			—	
	—	—			—			—	
4	9 a 8½ cpos. de Conceptuosa 56	R.Barrueco	56	657	en	232.593	1'10"2/5	S.I.n.	24/8/83
	—	—			—			—	
	—	—			—			—	
5	Debuta	—			—			—	
	—	—			—			—	
	—	—			—			—	
6	4 a 1½ cpos. de S. Flower 56	J.Maciel	56	47.732	en	289.751	1'10"2/5	S.I.n.	24/8/83
	3 a (dist) de Rifa 56	O.Fravega	56	19.969	en	94.969	1'15"3/5	L.P.n.	7/8/83
	—	—			—			—	
7	Debuta	—			—			—	
	—	—			—			—	
	—	—			—			—	
8	2 a 1 cpo. de My Jungle 56	R.Michelena	52	8.618	en	258.773	58"4/5	S.I.n.	7/9/83
	14 a 14 cpos. de R. Vartán 55	C.Vera	52	3.313	en	233.061	1'12"4/5	S.I.n.	15/6/83
	—	—			—			—	
9	3 a 3 cpos. de Lovena 56	R.Ioselli	54	103.601	en	367.228	1'24"	S.I.n.	3/9/83
	2)dist) de Flinshell 56	R.Ioselli	54	31.061	en	268.214	1'10"	S.I.n.	24/8/83
	5 a 3½ cpos. de P. de Vida 55	O.Ayude	55	228.494	en	1.445.106	1'12"3/5	S.I.n.	29/4/83
10	5 a 4 cpos. de Lombardia 56	G.Retorto	56	45.743	en	419.377	58"	S.I.n.	17/9/83
	4 a 6½ cpos. de M. Ride 56	G.Retorto	56	844	en	331.325	58"4/5	S.I.n.	7/9/83
	11 a 18 cpos. de Saldeana 56	G.Retorto	56	3.770	en	116.497	59"1/5	Arg.p.	28/8/83
11	Debuta	—			—			—	
	—	—			—			—	
	—	—			—			—	
12	Debuta	—			—			—	
	—	—			—			—	
	—	—			—			—	
13	7 a vs. cpos. de Infalible 56	V.Centeno	56	6.007	en	272.020	1'36"	S.I.n.	11/9/83
	11 a 10 cpos. de S. Flower 56	V.Centeno	56	452.289	en	751	1'10"2/5	S.I.n.	24/8/83
	13 a vs. cpos. de La Emergencia 56	R.Rossi	56	577	en	462.331	59"4/5	S.I.h.	9/7/83
14	Debuta	—			—			—	
	—	—			—			—	
	—	—			—			—	

CHAQUETILLAS

1 Rosa, dos bdas. neg., g. nar.
2 Verde y gris por mit. hor., g. neg.
3 Oro, mgs. aul elec. a ray. vert. y g. neg.
4 Col., bca. y azul a ray. hor., cuello y g azul, lun. bcos.
5 Azul mar., mgs. a ray. hor. rosa, g. azul mar. borla rosa.
6 Azul, tres list. y mgs. oro, g. a cascos.
7 Azul, mgs. bcas., g. col.
8 Mand., mgs. bcas., g. azul mar., circ. bco.
9 Cza., mgs. y g. azul mar.
10 Bca., cuello y mgs. col., a ray. vert. turq., g. a cascos col y turq.
11 Azul y oro a ray. hor., g. oro.
12 Gran., cost. bcas., g. verde.
13 Plomo, flor de lys col., mgs. plomo, g. bca.
14 Bca. (V) verde, g. neg.

lestia la bajaron del marcador. Luego la llevaron a mayor distancia y el rendimiento no fue acorde a lo esperado. La buscan en las de velocidad (donde mejor se comportó) y en esta carrera es punto alto.

7 PERVERSE, 56 kilos: Una visita para temer es la de esta hija de Passionate Pirate que viene de Rosario preparada por el ahora asiduo visitante Conrado Fuentes. Un hombre que sabe sobradamente su oficio y que siempre hace buen papel. Con esta también lo hará.

11 LA BERGMAN, 56 kilos: Una de las piezas más calificadas del stud Los Pingos sale a la palestra lista a hacer centro de movida. Tiene pasta y la carrera no es imposible.

PARTIDAS

PRINCESA CANTORA, O.Conti, 600 en 38", arena pesada San Isidro.
LA VERANEANTE, R.Barrueco, 600 en 38"2/5, arena pesada San Isidro.
MADAME TOP, C.Domingo, 500 en 31"3/5, arena San Isidro.
LINDA MORA, R.Michelena, 600 en 37"2/5, arena pesada San Isidro.
MELODY BALL, R.Ioselli, 600 en 37"2/5, arena pesada San Isidro.
LA BERGMAN, J.Val'eso, 600 en 37"4/5, arena pesada San Isidro.
ALPHALESA, H.Ponce, 500 en 31", arena pesada San Isidro.
BIEN ROUGE, H.Cos'tino, 600 en 37"3/5, arena pesada San Isidro.

PEQUEÑO TEL "NO ES UN ENANITO"

9 PEQUEÑO TEL, 56 kilos: Tendrá amenazas por los cuatro costados, pero también es muy probable que salga ileso del entrevero. Aptitudes no le faltan porque cuando salió de perdedor lo hizo por amplio margen y aunque a renglón seguido perdió lejos de Ivory Pirate, no hay que olvidar las pretensiones que tienen con su vencedor, a tal punto que lo anotaron en el Jockey Club. siguió al pelo y eso es importante.

14 CAP SAN, 56 kilos: Está en primera línea el hijo de Snow Captain, porque ahora, más conocedor de la distancia, puede poner en apuros a la totalidad de sus rivales.

1 PINAREJO, 56 kilos: Es un bravo tercero en discordia el hijo de Farley, pues lo que lleva realizado es lo propio de un ejemplar que no quedará en ganador de una carrera.

SAN ISIDRO — 4ª CARRERA

Pr. C. R. TURTURIELLO (fin. 3ª doble - com. 4ª doble - 2ª ap. cadena) - 1.400 Mts. A las 15.45

(APUESTAS A GANADOR, SEGUNDO, TERCERO, EXACTA Y TRIFECTA)

4 ULT. PERF.	ANOTADOS	JOCKEY	e/k.	PADRE-MADRE	CUIDADOR
5S 2S 1S —	1 PINAREJO	H.Libré	3/56	Farley-Paimón	M.Dacosta
6A 1R 2R 2R	2 B. DESQUITE	R.Laitán	3/56	Bravo Figaro-Desquitada	J.Moreyra
6A 0S 0S 0A	3 EL CURRO	M.Mercau	3/56	Quick Bluff II-Clap Hands	M.Díaz
0L 0S 1L 3L	4 G. REAL	R.Astorga	3/56	Angel Real-Una Ganga	J.Torres
0A 6A 1A 6A	5 N. BETUN	E.Figueroa	3/56	Squindy-Gimitita	M.Menéndez
4L 4L 0A 1L	6 TRESBIEN	no correrá	3/56	Treviglio-Hawaian Princesse	D.Gómez
0L 1L 2L 2L	7 P. TOP	O.Ramírez	3/56	Topo Gigio-Salas	R.Suárez
3S 1S — —	8 K. SNOW	D.Orcellet	3/56	Two Harbors-Soft Snow	J.Muñoz
2S 1S 0S —	9 P. TEL	J.Maciel	3/56	Telefónico-Chiquita Bluff	S.Bello
5A 0S 6A 1S	10 ECOSSAISE	J.Palacios	3/56	Blue Diamond II-Recoleta	J.Etchechoury
6A 1A 0S 3S	10a PARKRIS	C.Pezoa	3/56	Partagás-Kristi	Idem
6S 1S — —	11 EL DESCONOCIDO	C.Bertoldi	3/56	Stallwood-Pretty Loyal	R.Recort
2S 1S — —	12 ALERIN	G.Sena	3/56	Paquín-Redjade	A.Etchart
0A 0A 3A 3A	13 TAN LOCO	J.Valdivieso	3/56	El Virtuoso-Tan Linda	A.Giovanetti
.5A 1S 4S —	14 CAP SAN	V.Sanguinetti	3/56	Snow Captain-Sagan	M.Téves

Candid.: PEQUEÑO TEL (9) *Enem.: Cap San (14)* *Sport: Pinarejo (1)*

PARTIDAS

EL CURRO, M.Mercau, 700 en 44"3/5, húmeda Argentino.
NEGRO BETUN, E.Figueroa, 700 en 45"2/5, húmeda Argentino.
PINAREJO, H.Libré, 700 en 45", arena pesada San Isidro.
GANG REAL, R.Astorga, 700 en 44", arena pesada San Isidro.
KING SNOW, D.Orcellet, 800 en 51", arena pesada San Isidro.
ECOSSAISE, J.Palacios, 700 en 46", arena pesada San Isidro.
PARKRIS, C.Pezoa, 700 en 46"3/5, arena pesada San Isidro.
EL DESCONOCIDO, C.Bertoldi, 800 en 49"3/5, arena pesada San Isidro.
ALERIN, G.Sena, 700 en 45"3/5.

LAS TRES ULTIMAS ACTUACIONES DE CADA COMPETIDOR

1	5 a 16 cpos. de La Bouquet 57	H.Libré	55	62.735	en	288.039	1'24"	S.I.n.	20/7/83
	2 a 3 cpos. de El Azar 57	H.Libré	56	42.635	en	238.375	56"3/5	S.I.n.	6/7/83
	1 por 1½ cpos. a Amblick 56	H.Libré	55	18.726	en	288.937	58"3/5	S.I.n.	4/6/83
2	6 a 16 cpos. de Friul 56	H.Libré	56	17.263	en	238.938	1'35"2/5	Arg.n.	4/9/83
	Ganó en Rosario	—			—			—	
	—	—			—			—	
3	6 a 18 cpos. de Palestoglio 56	A.Tarraño	56	165	en	23.938	1'23"	Arg.n.	26/6/83
	11 a vs. cpos. de G. Greet 56	De Arriba	55	3.526	en	172.836	1'22"2/5	S.I.n.	11/6/83
	9 a 9 cpos. de Hispánico 56	M.Mercau	56	18.273	en	2.982.936	1'22"2/5	S.I.n.	17/4/83
4	10 a 11 cpos. de P. Soy 56	O.Conseza	55	4.273	en	67.826	1'13"2/5	L.P.n.	8/9/83
	8 a 9 cpos. de Evocador 56	O.Cosenza	56	18.273	en	339.203	1'4/5	L.P.n.	31/8/83
	1 por 4 cpos. de P. Top 57	O.Cosenza	55	14.273	en	98.726	1'10"	L.P.n.	14/8/83

TAN LOCO, J.Val'eso, 800 en 52", arena pesada San Isidro.
CAP SAN, V.San'tti, 700 en 45", arena pesada San Isidro.

CHAQUETILLAS

1 Lila, est. azul elec., mgs. lila, g. nar.
2 Verde, neg. y verde vert., g. a cascos.
3 Bca., dos ray. hor., cuello y puños nar., g. bca., circ. y borla nar.
4 Bca., verde y col. hor., cuello y mgs. bcas., g. a cascos.
5 Azul, dosbdas. bcas., cuello y puños col., g. a cascos.
6 Cza. y bca. a ray. hor.. g. bca.
7 Rosa y bca. a cuad., g. col.
8 Neg., bda. bca., g. col.
9 Bca. y neg. a cuad., mgs. bcas., lun. neg., g. bca.,vis. y lun. neg.
10 Bca., flor rosa, g. cza.
10ay g. bca., mgs. vde. (X) bca.
11 Bca., est. verde nilo, mgs. bcas., g. col.
12 Azul mar., bda., mgs. a list. y g. oro.
13 Bca. y oro a ray. hor., g. bca., vis. y lun. oro.
14 Gris, bda., mgs. y g. col.

5	7 a vs. cpos. de Palestiglio 56	M.Plana	56	1.728	en	23.746	1'23"	Arg.n.	26/6/83
	6 a vs. cpos. de K. Box 56	C.Pezoa	55	3.161	en	56.273	1'38"3/5	Arg.n.	3/6/83
	1 por ¾ cpos. a L. Red 54	J.Palacios	51	8.293	en	452.634	1'25"2/5	Arg.n.	20/5/83
6	4 7 cpos. de Farsantos 56	J.Burgois	56	2.213	en	299.838	1'13"2/5	L.P.n.	15/9/83
	4 a 2½ cpos. de P. Soy 56	J.Burgois	55	2.151	en	67.283	1'13"2/5	L.P.n.	8/9/83
	7 a 11 cpos. de Calificador 56	J.Maciel	56	3.378	en	118.928	1'11'2/5	Arg.h.	2/9/83
7	7 a 6 cpos. de E. Malevo 56	J.Burgois	55	1.318	en	111.928	1'7"2/5	L.P.n.	22/9/83
	1 por T. Boy 56	J.Burgois	56	17.263	en	87.826	1'3"2/5	L.P.p.	28/8/83
	2 a 4 cpos. de G. Real 57	M.Jaca	55	11.928	en	97.283	1'10"	L.P.p.	14/8/83
8	3 a 10 cpos. de J. Pirate 56	D.Orcelet	56	17.509	en	244.787	1'34"1/5	S.I.n.	11/9/83
	1 a 1 cpo. F. Again 56	D.Orcellet	56	13.096	en	262.873	1'9"1/5	S.I.n.	31/7/83
9	2 a 4 cpos. de S. Pirate 56	J.Maciel	56	40.630	en	244.787	1'34"1/5	S.I.n.	11/9/83
	1 por 5 cpos. de Cortafuego 56	J.Maciel	56	109.194	en	468.111	1'25"2/5	S.I.n	3/9/83
	8 a 9½ cpos. de Valiant 56	V.Sang'tti	56	63.641	en	454.907	1'25"1/5	S.I.n.	6/8/83
10	5 a 8 cpos. de Envidiado 56	J.Palacios	56	7.273	en	89.029	1'36"2/5	Arg.n.	17/8/83
	7 a 5 cpos. de G. Greek 56	C.Pezoa	56	42.635	en	172.835	1'22"2/5	S.I.n.	11/6/83
	6 a 13 cpos. de Ustaritz 56	J.Palacios	51	39.283	en	1.892.936	1'31"2/5	Arg.f.	15/5/83
10	6 a 18 cpos. de Melesio 56	C.Pezoa	56	14.115	en	582.736	1' 4"2/5	Arg.n.	7/8/83
	1 por 2 cpos. a M. Good 57	C.Pezoa	55	23.141	en	556.273	1' 3"2/5	Arg.n.	24/6/83
	8 a 7 cpos. de Bereking 56	C.Pezoa	56	928.384	en	2.989.387	58"3/5	S.I.n.	21/5/83
11	6 a vs. cpos. de G. Sirocco 56	V.San'tti	56	41.387	en	152.634	1'36"2/5	S.I.p.	27/8/83
	1 por 2½ cpos. a Seudónimo 56	C.Bertoldi	55	32.141	en	327.363	1' 9"	S.I.n.	31/7/83
12	2 a vs. cpos. de Evocador 56	G.Sena	56	62.735	en	399.829	1'4/5	S.I.p.	31/8/83
	1 por 1 cpo. a Mexicali 56	G.Sena	55	8.273	en	238.575	59"3/5	S.I.p.	12/8/83
13	11 a 19 cpos. de El Asesor 56	J.Val'eso	56	1.819	en	346.121	1'39"2/5	Arg.n.	4/9/83
	7 a 11 cpos. de Envidiado 57	J.Val'eso	55	9.283	en	89.029	1'36"2/5	Arg.n.	17/8/83
	3 a 7 cpos. de Palestiglio 56	H.Libré	56	6.243	en	23.938	1'23"	Arg.n.	26/6/83
14	5 a 8 cpos. de Bleding 56	J.Maciel	56	3.991	en	273.756	1'24"2/5	Arg.n.	18/9/83
	1 por 2½ cpos. a Cachalote 56	J.Val'eso	55	62.735	en	392.838	58"3/5	S.I.p.	27/8/83
	4 a 4 cpos. de Unicamente 56	J.Val'eso	56	12.113	en	331.726	58"3/5	S.I.n.	14/8/83

ERTSI COBRARA EN PLATA BLANCA

10 ERTSI, 56 kilos: Debutó en los primeros meses de la temporada. Fue en la recta de Palermo y salió jugada con una fe a toda prueba. Vino en los puestos de comando pero aflojó antes de lo previsto. Tal vez algún trastorno motivó esa debacle, porque lo pararon largo tiempo. Reprisó hace poco, y a pesar de la ausencia, del desconocimiento de la pista y la presencia de algunas bravas, salió favorita y se prendió en la delantera desde el salto viéndose superada solamente en los últimos metros. El Paisano Recart la mantiene en óptimo estado y ganarle va a ser más que difícil.

13 PLATA BLANCA, 56 kilos: Esta cuadrera marplatense ganó debutando, pero alguna molestia ocasionada en los tramos finales motivó su distanciamiento en beneficio de la buena Tell Skif. Luego volvió a pegar en el palo tras venir en la delantera. Es una yegua ligerísima y aunque la largada exterior no le conviene demasiado, tiene la suficiente capacidad como para salir al frente y matarlas.

11 HABLADURIA, 56 kilos: Escoltó a la veloz Brazola (que repitió inmediatamente) en su estreno y abrió un breve paréntesis del que retornó hace unos días con una muestra que, si bien no es mala, marca un retroceso con respecto a la imagen

SAN ISIDRO — 5ª CARRERA

Pr. O. S. DE F'TO DEL SPC (fin. 4ª doble - com. 5ª doble - 3ª ap. c'na) - 1.000 Mts. A las 16.20

(APUESTAS A GANADOR, SEGUNDO, TERCERO, EXACTA Y TRIFECTA)

4 ULT. PERF.	ANOTADOS	JOCKEY	e/k.	PADRE-MADRE	CUIDADOR
0S 4S 0S —	1 PERSEGUIDORA	D.Suárez	3/56	Pepenador-Por Cabala	J.Maldotti
5S 3S 5S 0S	2 BERNARDA ALBA	J.Pereyra	3/56	Unánime-Berenguela	J.Salas
3A 0S 0S —	3 GAYMA	R.Díaz-4	3/56	Garcilazo-Flor Fanática	E.Vega
— — — —	4 JET GIRL	V.Sanguinetti	3/56	Solo Bold-Belle Fete	J.Etchechoury
— — — —	5 LA LUZ	J.Martino	3/56	Four Fingers-Laida	A.Etchart
— — — —	6 SPICY	W.Blanco-4	3/56	Pirate-Sucha One II	J.Maldotti
— — — —	7 ORIYERA	H.Costantino	3/56	Country Doctor-Orangeade	J.Jurnet
6S 3S — —	8 KALMUSIC	R.Laitán	3/56	Kaljerry-Mucura	M.García
0S — — —	9 MUY ANGEL	R.Barrios-3	3/56	Mysolo-Snow Angel	F.Bianchimano
2S 3A — —	10 ERTSI	C.Bertoldi	3/56	Farley-Vit Raff	R.Recart
4S 2S — —	11 HABLADURIA	C.Pezoa	3/56	Hall of Fame-Oceanid	E.Labrador
0A 0S — —	12 ANEMONA	J.Noguera-3	3/56	Alemlo-Inah	J.Figueras
3A 2S 5S 2S	13 PLATA BLANCA	R.Ioselli-4	3/56	Paltón-Gurenda	L.Crosato
— — — —	14 BRISE DE MER	R.Rossi	3/56	Bdashd-Piera	J.Otero

Candid.: ERTSI (10) *Enem.: Plata Blanca (13)* *Sport: Habladuría (11)*

LAS TRES ULTIMAS ACTUACIONES DE CADA COMPETIDOR

1	7 a 5½ cpos. de Maceira 56	D.Suárez	53	38.146	en	297.378	1'26"3/5	S.I.n.	8/7/83
	4 a 4 cpos. de Told 55	D.Suárez	53	36.093	en	197.378	1'12"3/5	S.I.n.	15/6/83
	11 a vs. cpos. de E. Maleva 55	D.Suárez	53	368.805	en	2.654.765	57"3/5	S.I.n.	14/5/83
2	5 a 12½ cpos. de Korsarita 55	J.Abregú	55	15.137	en	151.451	1'11"3/5	S.I.h.	15/6/83
	3 a 11 cpos. de Martingale 55	J.Val'eso	55	142.153	en	1.377.120	1'31"4/5	S.I.n.	8/5/83
	5 a 7½ cpos. de S. Sary 55	J.Val'eso	55	72.882	en	1.161.258	1'12"2/5	S.I.n.	29/4/83
3	3 a 6 cpos. de Estonia 52	R.Díaz	52	863	en	143.829	1' 3"2/5	Arg.n.	17/8/83
	7 a 16 cpos. de Orbona 56	R.Díaz	52	7.352	en	372.276	57"1/5	S.I.n.	23/7/83
	7 a 10 cpos. de Brazola 55	J.Romero	53	24.900	en	2.378.636	59"	S.I.n.	28/5/83
4	Debuta	—			—			—	
	—	—			—			—	
	—	—			—			—	
5	Debuta	—			—			—	
	—	—			—			—	
	—	—			—			—	
6	Debuta	—			—			—	
	—	—			—			—	
	—	—			—			—	
7	Debuta	—			—			—	
	—	—			—			—	
	—	—			—			—	
8	6 a 8½ cpos. de E. Bride 56	J.Alvis	56	12.193	en	137.394	1'27"1/5	S.I.n.	3/7/83
	3 a 7¼ cpos. de Korsarita 55	R.Laitán	55	6.195	en	151.451	1'11"3/5	S.I.n.	15/6/83
	—	—			—			—	
9	13 a vs. cpos. de Karibia 56	V.Centeno	56	4.227	en	330.943	57"1/5	S.I.n.	17/9/83
	—	—			—			—	
	—	—			—			—	
10	2 a 1½ cpos. de Karibia 52	C.Bertoldi	56	9.784	en	330.943	57"1/5	S.I.n.	17/9/83
	3 a 3½ cpos. de Vidanueva 55	C.Bertoldi	55	191.115	en	531.645	1' 5"4/5	Arg.n.	13/3/83
	—	—			—			—	
11	4 a 6½ cpos. de Premiadora 56	M.Sarati	56	62.456	en	311.403	59"2/5	S.I.n.	7/9/83
	2 a 7 cpos. de Brazola 55	M.Sarati	56	27.420	en	2.378.656	59"	S.I.n.	28/5/83
	—	—			—			—	

PARTIDAS

PERSEGUIDORA, D.Suárez, 500 en 30"3/5, arena pesada San Isidro.
BERNARDA ALBA, J.Pereira, 600 en 37"3/5 arena pesada San Isidro.
JET GIRL, V.San'tti, 600 en 38", arena pesada San Isidro.
LA LUZ, J.Martino, 500 en 31", arena pesada San Isidro.
SPICY, W.Blanco, 600 en 37"4/5, arena pesada San Isidro.
ORIYERA, H.Cost'tino, 600 en 38", arena pesada San Isidro.
KALMUSIC, R.Barrios, 600 en 38"3/5, arena pesada San Isidro.
MY ANGEL, R.Barrios, 600 en 36"3/5, arena pesada San Isidro.
ERTSI, C.Bertoldi, 500 en 29", arena pesada San Isidro.
HABLADURIA, C.Pezoa, 600 en 37"3/5, arena San Isidro.
ANEMONA, J.Noguera, 600 en 38", arena pesada San Isidro.
PLATA BLANCA, R.Ioselli, 500 en 30", arena pesada San Isidro.
BRISE DE MER, R.Rossi, 600 en 37"3/5, arena pesada San Isidro.

12	8 a vs. cpos. de Apodada 56	C.Bertoldi	56	7.104	en	81.984	1'27"	Arg.n.	16/9/83
	8 a 7½ cpos. de S. Flower 56	C.Bertoldi	56	8.790	en	289.751	1'10"2/5	S.I.n.	24/8/83
	—	—			—			—	
13	3 a 5½ cpos. de Umbrella 56	J.Jarcovsky	56	33.620	en	119.908	58"2/5	Arg.n.	30/7/83
	2 a 1½ cpos. de Valamora 55	J.Jarcovsky	56	40.325	en	132.590	58"4/5	S.I.n.	25/6/83
	5 a 8 cpos. de Brazola 55	V.San'tti	55	108.632	en	237.636	59"	S.I.n.	28/5/83
14	Debuta	—			—			—	
	—	—			—			—	
	—	—			—			—	

CHAQUETILLAS

1 Oro, faja y g. azul eléc.
2 Bca., mgs. col (X) y g. bca.
3 Gran., est. turq. en mgs., g. verde nilo.
4 y g. oro, bda. lila.
5 Bca., bda., braz. y g. oro.
6 Col., mgs. y g. verde.
7 y g. turq. faja neg.
8 Azul eléc., circ. bco. con gav. azul eléc. en esp., mgs. y g. bca., braz. azul eléc.
9 Turq., arco iris, g. turq.
10 Col. y bca. por mit. hor., cuello y zig zag neg., mgs. y g. oro, borla oro.
11 Col y azul a cuad., mgs. bcas., g. a cascos.
12 Verde, col. y verde vert., g. a cascos.
13 Viol., rosa y viol. vert., g. a cascos.
14 Gran., lun. y braz. oro, g. oro.

CORTAFUEGO CON UN INCINERADOR

2 CORTAFUEGO, 56 kilos: Tras los titubeos de sus actuaciones iniciales comenzó a funcionar en gran forma al hijo de Snow Festival y Contradanza, a tal punto que en ésta se constituye en uno de los más serios aspirantes a la victoria. Basta con recordar su segundo a cinco largos de Pequeño Tel para encontrar una razón de lo que puede llevarlo al triunfo.

7 NORMANDO, 56 kilos: Progresó a pasos agigantados el defensor del stud Roloza, con dos actuaciones palermitanas de mérito y que puede mejorar considerablemente en su primera presentación en el césped. Se lo tiene en muy buen concepto al descendiente de El Botija y como atraviesa por un momento propicio puede justificar la confianza que siempre mereció.

3 EGLINTON, 56 kilos: Tendrá que afrontar los riesgos propios del debut, pero por lo que viene realizando en las mañanas de ensayos, el hijo de Blue Diamond II está en condiciones de superar cualquier clase de escollos. Etchechoury lo tiene calibrado al máximo, como pa-dejada en el debut. Conviene no engañarse por esta gestión y mantenerla entre las principales aspirantes al triunfo.

14 BRISE DE MER, 56 kilos: Un debut en carrera brava y largando de afuera. No son puntos a favor, precisamente. Pero va a suplirlo con un andar sanisidrense que entusiasma, respaldado, además en una corriente de sangre de primer agua. Es temible por todo concepto.

SAN ISIDRO — 6ª CARRERA

Pr. OSWALDO ARANHA (fin. 5ª doble - com. 6ª doble - 4ª ap. cadena) - 1.600 Mts. A las 16.55

(APUESTAS A GANADOR, SEGUNDO, TERCERO, EXACTA Y TRIFECTA)

4 ULT. PERF.	ANOTADOS	JOCKEY	e/k.	PADRE-MADRE	CUIDADOR
0S — — —	1 TELEÑO	H.Libré	3/56	Farley-Tasca	M.Dacosta
2S 2A 0S 5A	2 CORTAFUEGO	I.Gorrais	3/56	S.Festival-Contradanza	H.Martínez
— — — —	3 EGLINTON	C.Giussi	3/56	B.Diamond II-Kathryn Hays	J.Etchechoury
0A — — —	4 FILLOL SOLO	C.Pezoa	3/56	Farley-Prisa	A.Maver
0A — — —	5 MINI PAN	F.Gaitán	3/56	Crest Pan-Tía Mini	O.Cincunegui
— — — —	6 YESTE	M.Palacios	3/56	Farley-Yaylante	G.Ghigliotti
4A 5S — —	7 NORMANDO	M.Lezcano	3/56	El Botija-Nadine	M.Gervasoni
5S 0A 3A —	8 MADRILEÑANTE	O.Zapata	3/56	Prácticante-Madrileña	J.Maldotti
6S 6S — —	9 MIRON TEL	N.Mezzotero	356	Telefónico-Bluff Mironcita	G.Blaría
0S 3S 4S 0S	10 ECOLOGICO	C.Vera-3	3/56	Circinus-Con Aire	A.Cabrera
0A 5S 5S —	11 EL FILOSOFO	G.Sena	3/56	Stalwood-Embozada	J.Antognozzi
— — — —	12 CABOTAJE	R.Buonocore-2	3/56	Partagás-Bohemia Cuá	D.González

Candid.: CORTAFUEGO (2) *Enem.: Normando (7)* *Sport: Eglinton (3)*

PRONOSTICOS DE NUESTROS CRONOMETRISTAS Y DE PUBLICACIONES

Nombre	1ª Carr.	2ª Carr.	3ª Carr.	4ª Carr.	5ª Carr.	6ª Carr.	7ª Carr.	8ª Carr.	9ª Carr.	10ª Carr.	11ª Carr.	12ª Carr.	13ª Carr.
CRONICA	El Tes'to	C. Fuego	L. Mora	P. Tell	Ertsi	Cort'ego	El Asesor	Mantena	J. Cuá	Kalead	Veremos	T. Ball	At Speed
D'Arezzo	El Tes'to	C. Fuego	L. Mora	P. Tell	Ertsi	Cort'ego	El Asesor	Mantena	J. Cuá	Kalead	F. Gastón	B. Power	At Speed
Miceli	El Tes'to	Le Tr'non	L. Mora	P. Tell	Ertsi	Cort'ego	El Asesor	Mantena	F. Pet	Mi Par'ra	El F'asma	T. Ball	At. Speed
Américo	Est'tega	El Dir'tor	M. Ball	Eco'ise	Kal'sic	Norm'do	El Asesor	Mantena	F. Pet	Kalead	El F'asma	D. F. You	R. Drink
Argañaráz	El Tes'to	C. Fuego	M. Ball	Eco'ise	Ertsi	Madril'te	El Asesor	Mantena	J. Cuá	Mi Par'ra	F. Gastón	T. Ball	R. Drink
Palermo	El Tes'to	C. Fuego	L. Mora	P. Tel	Ertsi	Cort'ego	El Asesor	Chiff'aff	J. Cuá	Kalead	El F'asma	B. Power	At Speed

HIPODROMO ITUZAINGO

COMPETIDORES Y DRIVERS PARA EL DOMINGO

1ª CARRERA 1.650 Mts. A las 12,30
Pr. Damir M. Cometa
1 Eneche Payo, O.Forni
2 Lijero Wayna, J.Barilari
3 Eneche Notario, M.Vázquez
4 Lijero Dady, XX
5 Eneche Quilate, H.Garda
6 Chúcaro M. de Ley, XX
7 Lijero Muñeco, S.Benítez
8 Chúcaro Diadema, A.de Armas

2ª CARRERA 1.650 Mts. A las 13
(Co.Ap.D.Común)
Pr.Albion M.Girove
1 Chúcaro Mara, H.Viola
2 Arin Impulse, H.Vaqueiro
3 Veloz Relincho, F.Avena
4 Lijero Reyno, J.Barilari
5 Albion Pearl Black, J.Morbido
6 Damir Hualmini, A.Barrera
7 Abdalah Chalupa, J. de la Cuesta
8 Aljibe Kebec, D.Trejo
9 My Babu, L.Barragán
10 Damir Shupa, A.García
11 Damir M.Cometa, J.Paez

3ª CARRERA 1.650 Mts. A las 13,30
Pr. Damir M. Querubin
1 Camada Vagabundo, O.Forni
2 Silver King Ridgewood, J.Paez
3 Albion Marcel, A.Barrera
4 Dely, E.Straub
nº Trelpón Pangui, J.Barilari
6 Eneche Guarida, D.Raso
7 Poncho Diamante, C.Hook
8 Abdalah Chalan, J.Barilari

4ª CARRERA 1.650 Mts. A las 14,10
Pr. Albion Lucky Stard
1 Poncho Brujo, H.Valentín
2 Distel Abrojito, C.Santía
3 Juarero Marcos, C.Kosior
4 Don Albion, E.Straub
5 Navideño, M.Alessandroni
6 Eneche Payanca, J.Barilari
7 Arin Alex Duff, J.Sangres
8 Chúcaro M.Bruno, R.Cavallaro
9 Sirena, L.Zavaglio

5ª CARRERA 1.650 Mts. A las 14,50
Pr. Chúcaro B.Janeiro
(Fin.Ap.Doble Extra)
1 Andrin, E.Ledesma
2 Tato, F.Burgos
3 Eneche Tallador, J.Hueso
4 Wilcor, J.Barilari
5 Damir Haravec, F.Rivero
6 Albion Lucky Man, H.Rambaldi
7 Adios Castanets, C.Santía
8 Lijero Farjhat, J.Coroño
9 Eneche Remisa, J.Manco

6ª CARRERA 1.650 Mts. A las 15,40
Pr. Don Albino
(Com.Ap.Doble Super)
1 Tany Shenegal, J.Barilari
2 Arin Musician, H.Valentín
3 Damir Mayu, C.Santía
4 Veloz Elegante, J.Bó
5 Arin Guapo, XX
6 Sil Camaleon, J.Barilari
7 Albion Marshfield, O.Forni
8 Trelpón Altol, S.Salami
9 Silver Lizzette R.,A.Fernández
10 Albion Adios Allishon, L.Boccia
11 Chúcaro B.Magno, N.Gorda

7ª CARRERA 1.650 Mts. A las 16,30
Pr. Clásico Día del Camino
(Fin.Ap.D.Super)
3 Eneche Génesis, A.Fernández
4 Eneche Melampo, XX
5 Albion Nomb Lunny, R.Rodríguez
6 Chúcaro B.Janeiro, O.Forni
7 Demir M.Suspiro, G.Salice
8 Albión Mast Lucky Stard, J.Hueso
9 Lijero Volita, O.Rodríguez
10 Chúcaro B.Iluminante, E.Ledesma
Suplentes
2 Albión Adios Venus, M.Rodríguez
1 Albión Adios Allishon, L.Boccia
Los Nº 7 y 10 corren en yunta

8ª CARRERA 2.000 Mts. A las 17,15
Pr. Lijero Aurora
(Com.Ap.D.Preferencial)
1 Albion Lawejenny, O.Rodríguez
2 Adiós Nicklaus, J.Hueso
3 Adiós Shell Yellow, C.Santía
4 Arin Ocean, G.Salice
5 Eneche Noble, N.Viola
6 Trelpón Curri Huinca, O.Alonso
7 Arin Gracioso, XX
8 Eneche Melodía, E.Ledesma
9 Lijero Aurora, H.Valentín
Los Nº 3 y 6 corren en yunta

9ª CARRERA 1.650 Mts. A las 18,15
Pr. Albion Law Jenny
(Fin.Ap.D.Preferencial)
1 Revelada, F.Scalercio
2 (Arin Melódico, E.Ledesma
3 (Damir M.Cascabel, G.Salice
4 Plátanos Estrellita, N.Viola
5 Chúcaro Dominante, M.Vázquez
6 Eneche Remanso, J.Manco
7 Albión Adiós Venus, M.Rodríguez
8 Albión Adiós Hope, O.Rodríguez
9 Poncho Mosquito, C.Hoock
10 Sueño Valeroso, L.Zavaglio.

Sin Carreras en el Independencia

ROSARIO, 1° (De nuestro corresponsal).— En virtud de estar preparándose el gran programa del 7 de octubre, quedará en blanco la actividad de mañana en el hipódromo Independencia. Una pausa para los aficionados porque el Jockey Club local va a tirar la casa por la ventana en el nuevo aniversario de la ciudad. Cuestión de esperar...

ra que Giussi se luzca con el defensor del Rosa del Sur.

8 MADRILEÑANTE, 56 kilos: Corrió tres veces y la semana pasada al conocer el césped cumplió una valiosa performance reflejada en un quinto puesto a poco más de tres cuerpos de Tocado. La experiencia pastera resultó muy significativa y si se confirma una presencia bastante dudosa, es capaz.

11 EL FILOSOFO, 56 kilos: Retorna con la recomendación de los expertos norteños que lo ven muy voluntarioso en las mañanas de ensayos y a pesar que el lance es bravo no conviene echarlo en el olvido.

PARTIDAS

YESTE, M.Palacios, 800 en 52", húmeda Argentino.
CABOTAJE, R.Buonocore, 800 en 53"2/5, húmeda Argentino.
TELEÑO, H.Libré, 800 en 52", arena San Isidro.
EGLINTON, C.Giussi, 800 en 54", arena San Isidro.
FILLOL SOLO, C.Pezoa, 800 en 51", arena San Isidro.
MINI PAN, F.Gaitán, 800 en 51"3/5, arena pesada San Isidro.
NORMANDO, M.Lezcano, 800 en 51"2/5 arena pesada San Isidro.
MADRILEÑANTE, O.Zapata, 800 en 52", arena pesada San Isidro.

LAS TRES ULTIMAS ACTUACIONES DE CADA COMPETIDOR

1	9 a 11 cpos. de Bleding 56	H.Libré	56	14.634	en	412.837	1'24"	S.In.	3/9/83
	—	—			—			—	
	—	—			—			—	
2	2 a 5 cpos. de P. Tel 56	I.Gorrais	56	55.263	en	462.735	1'24"2/5	S.In.	3/9/83
	2 a 2 cpos. de G. Barba 56	I.Gorrais	56	12.141	en	89.293	57"3/5	Arg.n.	5/8/83
	7 a 6 cpos. de P. Caoral 58	I.Gorrais	55	8.283	en	178.273	1'11"	S.In.	19/6/83
3	Debuta	—			—			—	
	—	—			—			—	
	—	—			—			—	
4	10 a vs. cpos. de Tahon 57	C.Pezoa	55	7.283	en	111.524	1'13"	Arg.n.	18/9/83
	—	—			—			—	
	—	—			—			—	
5	13 a vs. cpos. de Fatly 56	E.Jara	56	7.213	en	89.827	1'36"2/5	Arg.n.	17/8/83
	—	—			—			—	
	—	—			—			—	
6	Debuta	—			—			—	
	—	—			—			—	
	—	—			—			—	
7	4 a 17 cpos. de Urbain 56	M.Lezcano	56	1.524	en	122.183	1'37"	Arg.n.	16/9/83
	5 a 5 cpos. de Bleding 56	R.Ioselli	56	25.463	en	418.927	1'23"2/5	S.In.	3/9/83
	—	—			—			—	
8	5 a 4 cpos. de Tocado 57	O.Zapata	56	62.735	en	572.836	1'35"2/5	S.In.	25/9/83
	10 a 11 cpos. de Le Trianón 56	O.Zapata	55	33.524	en	139.283	1'38"2/5	Arg.p.	28/8/83
	3 a 4 cpos. de Comedión 56	O.Zapata	56	21.156	en	144.736	1'39"2/5	Arg.n.	13/8/83
9	6 a 4 cpos. de Atamán 56	N.Mezotero	55	17.213	en	542.736	1'49"3/5	S.In.	11/9/83
	6 a 14 cpos. de Kelito 57	N.Mezotero	56	1.526	en	218.038	1'34"2/5	S.In.	21/8/83
	—	—			—			—	
10	Desmontó frente Atamán				en				
	3 a 9 cpos. de I.Pirate 56	J.Taude	56	19.283	en	472.835	1'35"2/5	S.In.	21/8/83
	4 a 7 cpos. de C.Poco 58	J.Taude	55	18.117	en	527.363	1' 9"	S.In.	31/7/83
11	10 a vs. cpos. de N. Pacific 56	R.Laitán	56	13.435	en	98.726	1'24"	Arg.n.	15/7/83
	5 a 6 cpos. de Reactivo 56	R.Laitán	55	462.736	en	1.672.834	56"3/5	S.In.	26/3/83
	5 a 2½ cpos. de Amigazo 56	G.Sena	56	162.738	en	2.435.263	57"3/5	S.In.	12/3/83
12	Debuta	—			—			—	
	—	—			—			—	
	—	—			—			—	

CHAQUETILLAS

1 Lila, est. azul eléc., mgs. lila, g. nar.
2 Oro, verde y oro vert., g. a cascos.
3 Bca., flor rosa, g. cza.
4 Gran., romb. azul elec., mgs. y g. gran., borla azul eléc.
5 Rosa, mgs. verde, g. col.
6 Azul eléc., faja reg., g. viol.
7 Azul, bda. nar., g. neg.
8 Oro, faja y g. azul eléc.
9 Bca., romb. marr., mgs. y g. bca.
10 Col., romb. viol., mgs. por mit. hor., viol. y col..
11 Verde nilo y azul zig zag, mgs. y g. verde nilo.
12 Neg., bda. nar., g. verde.

EL ASESOR Y SIN DISCUSION

La mágica alfombra verde del hipódromo de San Isidro es el escenario del Gran Premio Jockey Club y cuando el starter abra las gateras, la generación nacida en 1980 saldrá a perseguir la gloria que, en el disco, aguardará al ganador inscribiéndolo en la historia. Catorce calificados potrillos, y la seguridad de un duelo apasionante, mantendrán en vilo al público durante los dos minutos —poco menos quizás— de competencia.

Nuestro elegido es **El Asesor.** Y no es para menos después de ver su aplastante demostración en la polla, cuando apareció raudamente en la recta y puso luz sobre Ustaritz en el gran registro de 1'34"1/5 para la milla.

Antes había caído ante el mismo Ustaritz quedando a dos cuerpos y medio, tras un problema en la suelta. Se alargan las distancias y eso indudablemente lo favorece, su andar en privado es excelente y todo indica que será difícil de contener cuando aparezca en escena en mitad del derecho. Ya probó en el césped que su rendimiento es igual que en la arena cuando quedó quinto de El Violinista a 1 cuerpo escaso sin poder encontrar un hueco para pasar llegando al disco con el rollo intacto. Ganaba ese día... En fin lo vemos como el mejor candidato.

Como enemigo de respeto ubicamos a **El Violinista.** Gran pastero, este pupilo de J.Lofiego ha demostrado calidad y sobre todo garra. Ese fue el atributo que le permitió vencer a Pedregal y a Whiskadao en sendos clási-

SAN ISIDRO — 7ª CARRERA

Pr. 100º G. PREMIO J. C. (fin. 6ª doble - com. 7ª doble - 5ª ap. c'na) - 2.000 Mts. A las 17.40

(APUESTAS A GANADOR, SEGUNDO, TERCERO, IMPERF. Y CUATRIFECTA)

4 ULT. PERF.	ANOTADOS	JOCKEY	e/k.	PADRE-MADRE	CUIDADOR
2L 0A 4S 1S	1 SECTARIO	M.García	3/56	Quick Bluff II-Solaire	R.Carrió
3A 1A 1S 1A	2 EL AZAR	H.Blanco	3/56	S.Festival-G.Bet	L.Carrizo
4L 0L 3S 1S	3 EL PRADO	J.Maciel	3/56	Ecuánime-Avila	J.Colela
0A 1A 1A —	4 FATLY	O.Zapata	3/56	D.Moss-Fallow's Sister	J.Maldotti
1S 3A 1S 4S	5 I. PIRATE	J.Martino	3/56	P.Pirate-Ace Star	A.Etchart
4A 2S 3S 1A	6 WHISKADAO	V.Sanguinetti	3/56	Cipayo-G.Ilusión	C.Maldotti
3A 0S 2S 1S	7 PEDREGAL	H.Libré	3/56	El Andaluz-Petronella	R.Ghigliotti
4S 3L 0S 6A	8 GOOD BRIO	R.Laitán	3/56	G.Bloke-Ricchiardi	G.Medina
2S 0A 0A 4S	9 MARBLE ARCH	J.Abregú	3/56	Tan Pronto-Mary Charlotte	A.Giovanetti
4A 1A 3A —	10 EL POKER	O.Ayude	3/56	El Abra-S.Carpet	J.Ferro
1S 1S 4S 2S	11 EL VIOLINISTA	E.Jara	3/56	Cipayo-Que Discordia	J.Lofiego
1S 3S 5S 3S	12 ATAMAN	H.Ponce	3/56	Serxens-N.Sola	M.Gervasoni
2A 3A 2S 4S	12aBALL FIGHTER	M.Sarati	3/56	S.Ball-Estrelleria	Idem
1A 2A 5S 1A	12bEL ASESOR	M.Lezcano	3/56	Cipayo-Compostela	Idem

Candid.: EL ASESOR (12b) — *Enem.: El Violinista (11)* — *Sport: El Azar (2)*

LAS TRES ULTIMAS ACTUACIONES DE CADA COMPETIDOR

1	2 a ½ pzo. de Fratelo 56	M.García	56	29.910	en	105.120	1'51"4/5	L.P.n.	11/9/83
	7 a vs. cpos. de Ustaritz 57	M.García	55	4.350	en	132.446	1'36"2/5	Arg.p.	13/8/83
	4 a 2 cpos. de El Violinista 56	M.García	56	2.594	en	595.956	1'34"1/5	S.In.	31/7/83
2	3 a 5½ cpos. de El Asesor 56	H.Blanco	56	47.654	en	346.081	1'34"1/5	Arg.n.	4/9/83
	1 por 4 cpos. a Meliseo 56	H.Blanco	56	25.060	en	48.677	56"2/5	Arg.n.	16/7/83
	1 por 3 cpos. a Pinarejo 56	H.Blanco	54	89.766	en	236.685	56"3/5	S.In.	6/7/83
3	4 a 2½ cpos. de Fratelo 56	C.Cáceres	56	12.615	en	106.120	1'51"4/5	L.P.n.	11/9/83
	7 a 17 cpos. de Madrugador 56	A.Rivero	56	12.890	en	140.436	1'38"2/5	L.P.n.	21/8/83
	3 a 4¾ cpos. de Ataviado 56	A.Rivero	56	34.540	en	70.802	1'22"3/5	Arg.n.	6/8/83
4	8 a 13¼ cpos. de El Asesor 56	O.Zapata	56	45.384	en	346.081	1'34"1/5	Arg.n.	4/9/83
	1 por 2 cpos. a S. Jorge 56	H.Libré		27.315	en	55.277	1'37"	Arg.n.	30/7/83
	1 por 3 cpos. a Comedión 55	O.Zapata	55	24.909	en	87.356	1'36"3/5	Arg.n.	1/7/83
5	1 por 4 cpos. a P. Tel 56	J.Martino	56	35.982	en	244.787	1'34"1/5	S.In.	11/9/83
	3 a 1¼ cpo. de Friul 56	J.Martino	56	36.590	en	239.250	1'35"2/5	Arg.n.	4/9/83
	1 por 4 cpos. a El Director 56	J.Martino	56	75.968	en	427.675	1'35"2/5	S.In.	21/8/83
6	4 a 5½ cpos. de El Asesor 56	V.San'tti	56	38.077	en	346.081	1'34"1/5	Arg.n.	4/9/83
	2 al hco. de El Violinista 56	V.San'tti	56	156.691	en	595.956	1'34"1/5	S.In.	31/7/83
	3 a ½ cpo. de El Violinista 55	R.Laitán	55	45.949	en	370.056	1'35"3/5	S.In.	25/6/83
7	3 a 3 cpos. de Triplicador 56	H.Libré	56	16.041	en	180.955	1'49"1/5	Arg.n.	18/9/83
	11 a 6 cpos. de El Violinista 56	H.Libré	56	76.870	en	595.956	1'34"1/5	S.In.	31/7/83
	2 a ½ pzo. de El Violinista 55	J.Maciel	55	10.979	en	370.056	1'35"3/5	S.In.	25/6/83

8	4 a 16 cpos. de I. Pirate 56	J.Bretón	56	11.988	en	244.787	1'34"1/5	S.I.n.	11.983
	3 a 9½ cpos. de Madrugador 56	J.Bretón	56	5.547	en	140.436	1'38"3/5	L.P.n.	21/8/83
	14 a 7 cpos. de El Violinista 56	C.Pintos	56	10.177	en	595.956	1'34"1/5	S.I.n.	31/7/83
9	2 a ½ cza. de Ataviado 56	J.Abregú	56	30.502	en	309.696	1'22"1/5	S.I.n.	24/8/83
	8 a vs. cpos. de Ustaritz 57	J.Abregú	56	1.634	en	132.446	1'36"2/5	Arg.p.	13/8/83
	7 a 16 cpos. de Ustaritz 55	J.Abregú	55	47.380	en	1.033.030	1'31"4/5	Arg.f.	15/5/83
10	4 a 7 cpos. de Triplicador 56	O.Ayude	56	13.018	en	180.955	1'49"2/5	Arg.n.	18/9/83
	1 por 2 cpos. a Merenguito 56	O.Ayude	56	26.418	en	74.533	1'37"2/5	Arg.n.	26/8/83
	3 a 1 cpo. de Es Negro 56	O.Ayude	56	20.611	en	92.429	1'39"4/5	Arg.n.	13/8/83
11	1 por el hco. de Whiskadao 56	E.Jara	56	66.873	en	595.956	1'34"1/5	S.I.n.	31/7/83
	1 por ½ pzo. a Pedregal 55	E.Jara	55	20.514	en	370.056	1'35"3/5	S.I.n.	25/6/83
	4 a 3 cpos. de Río Abajo 55	E.Jara	55	77.468	en	362.785	1'35"3/5	S.I.n.	11/6/83
12	1 por 3 cpos. a P. Prince 56	H.Ponce	53	107.763	en	541.221	1'49"2/5	S.I.n.	11/9/83
	3 a 2 cpos. de Kelito 56	H.Ponce	53	45.327	en	298.545	1'34"4/5	S.I.n.	21/8/83
	5 a 7½ cpos. de C. Fuego 56	M.Sarati	56	85.341	en	415.310	1'36"2/5	S.I.h.	9/7/83
12	2 a 2½ cpos. de Triplicador 56	M.Sarati	56	6.372	en	180.955	1'49"2/5	Arg.n.	18/9/83
	3 a ½ pzo. de Friul 56	M.Sarati	56	28.056	en	117.144	1'37"2/5	Arg.n.	30/7/83
	2 al hco. de Miramelindo 55	M.Sarati	56	52.264	en	363.800	1'38"2/5	S.I.n.	25/6/83
12	1 por 3 cpos. de Ustaritz 56	M.Lezcano	56	33.023	en	346.081	1'34"1/5	Arg.n.	4/9/83
	2 a 2½ cpos. de Ustaritz 57	M.Lezcano	55	29.209	en	132.446	1'36"2/5	Arg.p.	13/8/83
	5 a 1 cpo. de El Violinista 55	M.Lezcano	55	44.404	en	370.256	1'35"3/5	S.I.n.	26/6/83

CHAQUETILLAS

1 Turq. y azul a cuad., mgs. turq., g. a cascos.
2 Marr., mgs. a list., alam. y g. oro.
3 Bca., mgs. bca., est. verde, g. oro.
4 Oro, faja y g. azul eléc.
5 Azul mar., bda., mgs. a list. y g. oro.
6 Marr., est. y g. bca.
7 Col. y oro por mit. hor., g. a cascos.
8 Neg. a ray. obl. y puños col. y oro, g. oro.
9 Azul mar. (V) y puños col., g. azul mar.
10 Col., homb., puños y g. gris, borla col.
11 Azul mar., mgs. a ray. vert. turq., g. verde.
12 Verde, mgs. y g. oro.
12aCza., mgs. y g. azul mar.
12bGran., lun. y g. turq.

cos. Mucho cuidado con él.

Como sorpresa nada mejor que **El Azar.**

PARTIDAS

EL POKER, O.Ayude, 800 en 49"3/5, húmeda Argentino.
EL AZAR, H.Blanco, 700 en 43" arena pesada San Isidro.
FATLY, O.Zapata, 800 en 52", arena pesada, San Isidro.
IVORY PIRATE, J.Martino, 800 en 51", arena pesada San Isidro.
WHISKADAO, V.San'tti, 800 en 52", arena pesada San Isidro.
PEDREGAL, H.Libré, 800 en 54", arena pesada San Isidro.
EL VIOLINISTA, E.Jara, 800 cómodo en 56", arena pesada San Isidro.
EL ASESOR, M.Lezcano, 800 en 52", arena pesada San Isidro.
MARBLE ARCH, J.Abregú, 800 en 52", arena pesada San Isidro.
MARBLE ARCH, J.Abregú, 800 en 52", arena pesada San Isidro.
BALL FIGHTER, M.Sarati, 800 en 53", arena pesada San Isidro.

MANTENA "ESTA DE LIGA" SEGURA

5 MANTENA, 56 kilos: No tiene nada en contra la hija de Hibernal. Por el contrario las tres veces que corrió lo hizo con muy buen resultado, por lo que pudo estimarse que no permanecerá mucho tiempo más en la categoría de perdedora y es harto probable que esta sea la vencida. Dos terceros y el posterior segundo al pescuezo de Lombardía configuran una foja de servicios que no posee ninguna de sus rivales.

SAN ISIDRO — 8ª CARRERA

Pr. LIGA ARG. DE J. C. (fin. 7ª doble - com. 8ª doble - 6ª ap. cadena) - 1.000 Mts. A las 18.15

(APUESTAS A GANADOR, SEGUNDO, TERCERO, EXACTA Y TRIFECTA)

4 ULT. PERF.	ANOTADOS	JOCKEY	e/k.	PADRE-MADRE	CUIDADOR
— — — —	1 SCARLET	M.Sandoval	3/56	Copernal-Scala	D.Gasparini
— — — —	2 CAMARLENGA	R.Michelena-4	3/56	Partagás-Marijulia	J.Etchechoury
0A 0S 0S 0S	3 DIFUSION	H.López-4	3/56	Quick Bluff II-Distancia	M.García
0S 3S 6S —	4 LA TRIBU	H.Ponce-3	3/56	Blomberg-Africana	J.Espíndola
2S 3S 3S —	5 MANTENA	R.Pedernera-3	3/56	Hibernal-Torokina	R.Heredia
— — — —	6 SWEET INES	G.Juncosa	3/56	Sweet Forli-Muguita	R.Yalet
4S — — —	7 PRIMA HERMOSA	R.Sosa	3/56	Niriche-P. Cantante	S.Cabral
— — — —	8 LA ZAPATERA	O.Conti-4	3/56	Estribo-Zapa	J.Jurnet
3S 4S 5S —	9 MARAFIERA	J.Juárez	3/56	Arafiero-Maridada	J.Juárez
4S 0A 0S —	10 DANCING LIKE	C.Arena-4	3/56	D.Robe-Lilea	M.García
— — — —	11 JOFITA	E.Romero-3	3/56	Surfan-Carafresca	P.Almada
— — — —	12 CALASETTA	A.Giannino	3/56	Caxiauro-Beatriz	G.Medina
0S 0S 0S 0S	13 SEAL PRESS	P.Rodríguez-2	3/56	Unipress-Sallyport	M.Ferro
3S — — —	14 CHIFFCHAFF	J.Valdivieso	3/56	Minera II-Abubilla	R.Simiani

Candid.: MANTENA (5) *Enem.: Chiffchaff (14)* *Sport: Dancing Like (10)*

LAS TRES ULTIMAS ACTUACIONES DE CADA COMPETIDOR

1	Debuta	—			—			—	
	—	—			—			—	
	—	—			—			—	
2	Debuta	—			—			—	
	—	—			—			—	
	—	—			—			—	
3	9 a vs. cpos. de T.Variante 56	J.Alvis	56	229	en	92.938	1'35"2/5	Arg.n.	22/7/83
	7 a 14 cpos. de Escritora 56	J.Alvis	55	162	en	144.131	1'26"2/5	S.I.n.	3/7/83
	14 a vs. cpos. de E. Maleva 56	V.Criado	56	3.415	en	2.562.634	57"3/5	S.I.n.	14/5/83
4	8 a 9 cpos. de Sendax 56	V.Centeno	56	52.634	en	366.725	58"3/5	S.I.n.	23/7/83
	3 a 2½ cpos. de Casing 56	J.Romero	56	1.989	en	462.534	59"3/5	S.I.h.	9/7/83
	6 a 7 cpos. de Calamora 56	L.Triviño	55	3.988	en	133.121	58"3/5	S.I.n.	25/6/83
5	2 a 1 pzo. de Lombardía 56	R.Pe'nera	56	82.736	en	411.928	58"	S.I.n.	17/9/83
	3 a 2 cpos. de Conceptuosa 56	R.Pe'nera	55	62.534	en	232.453	1'10"2/5	S.I.n.	24/8/83
	3 a 3 cpos. de M. Panadera 57	R.Pe'nera	56	5.263	en	231.415	56"3/5	S.I.n.	6/8/83
6	Debuta	—			—			—	
	—	—			—			—	
	—	—			—			—	
7	4 a 11 cpos. de M. Jungal 56	R.Sosa	56	3.766	en	277.826	58"3/5	S.I.n.	7/9/83
	—	—			—			—	
	—	—			—			—	
8	Debuta	—			—			—	
	—	—			—			—	
	—	—			—			—	
9	3 a 5 cpos. de Premiadora 50	S.Suárez	50	74.310	en	311.403	59"3/8	S.I.n.	7/9/83
	4 a 4 cpos. de Zafirina 56	S.Suárez	51	61.118	en	275.413	1'10"1/8	S.I.n.	24/8/83
	5 a 4 cpos. de E. Girl 50	S.Suárez	53	70.830	en	352.735	57"1/5	Arg.n.	6/8/83
10	4 a 2 cpos. de Lombardía 56	C.Arena	56	4.928	en	411.928	58"	S.I.n.	17/9/83
	9 a 18 cpos. de Melleux 56	R.Fer'dez	55	4.263	en	44.778	57"3/5	Arg.p.	28/8/83
	7 a 6½ cpos. de E. Girl 56	R.Fer'dez	56	35.645	en	352.735	57"3/5	Arg.n.	6/8/83
11	Debuta	—			—			—	
	—	—			—			—	
	—	—			—			—	
12	Debuta	—			—			—	
	—	—			—			—	
	—	—			—			—	

14 CHIFFCHAFF, 56 kilos: Ya se sacó de encima los problemas propios del debut y aprobó el examen con el tercero de Esgriminologa en el mismo escenario de su actual compromiso. Es una potranca de calidad la defensora de Los Libertadores y de acuerdo a sus adelantos estará prendida en la definición y en una de esas la victoria es suya.

10 DANCING LIKE, 56 kilos: Otra que está en la órbita del triunfo, pues acaba de cumplir la mejor de sus performances, poniendo en juego adelantos que le permitirán de aquí en más defender con mayor fuerza sus posiciones. Se confía en la velocidad de la defensora del stud Firmamento, para verla participar con pretenciones. Una brava tercera en discordia.

4 LA TRIBU, 56 kilos: Cuando más se esperaba de la pensionista de Espíndola se la vio llegar entre las rezagadas en una carrera ganada por Sendas. Se la sostuvo en las apuestas con mucho entusiasmo porque venía de correr con muy buen resultado, llegando tercera de Casing y Nueva Jersey en la principal de la húmeda. Algo le habrá pasado en esa actuación más reciente, pero lo cierto es que anda como para rehabilitarse ampliamente.

2 CAMARLENGA, 56 kilos: Sale a la circulación puesta en óptimas condiciones por el "chico" Etchechoury y de acuerdo a la opinión de la gente de cancha la hija de Partagás y Marijulia tiene las necesarias aptitudes de velocidad para amargarle la tarde a las preferidas del lote.

PARTIDAS

CAMARLENGA, R. Michelena, 600 en 38" arena pesada S.I.

MANTENA, R.Pedernera, 600 en 38"2/5, arena pesada San Isidro.

LA ZAPATERA, O.Conti, 600 en 38", arena pesada San Isidro.

DANCING LIKE, C. Arena, 600 en 37"2/5, arena pesada S.I.

CHIFFCHAFF, J. Val'eso, 600 en 37"3/5, arena pesada S.I.

13	8 a vs. cpos. de Infalible 56	H.Libré	56	3.354	en	282.837	1'36"	S.I.n.	11/9/83
	9 a vs. cpos. de Necedad 57	H.Libré	51	3.141	en	432.837	1'38"2/5	S.I.n.	14/8/83
	10 a 9 cpos. de Casing 56	C.Pintos	54	1.413	en	462.536	59"3/5	S.I.h.	9/7/83
14	3 a 4 cpos. de Esgrimóloga 56	J.Val'so	56	23.928	en	448.373	58"3/5	S.I.n.	17/9/83
	—	—			—			—	
	—	—			—			—	

CHAQUETILLAS

1 Col., mgs. gris, g. viol.
2 Bca., mgs. verde (X) y g. bca.
3 Verde y gran. a cuad., mgs. verde, lun. y g. gran.
4 Bca. y esc. col.a cuad., mgs. y g. bca.
5 Rosa, dos bdas.azul, g. cza.
6 Gris y oro por mit. hor., g. viol.
7 Gris y neg. a cuad., g. oro.
8 y g. turq., faja neg.
9 Nar., bda. y ngs. verde,g. nar.
10 Azul eléc., circ. bco con gav. azul eléc. en esp., mgs. y g. bca., braz. azul eléc.
11 Gran., mgs. lila, g. bca.
12 Neg. a ray obl. y puños col y oro, g. oro.
13 Oro y neg. a triang., mgs. a ray. vert., g. neg., borla oro.
14 Oro y azul a ray. hor., mgs. azul, g. col.

JESSIE CUE LAS DEBE "MAUTAR"

7 JESSIE CUA, 57 kilos: La cuadrera azuleña debutó con un brillante segundo en la recta. Una performance acorde a su prestigio, pero no dejó de sorprender una posterior anotación en 1.400 metros, ya que se la consideraba esencialmente veloz. Sin embargo, aprovechó la baratura del lote y se impuso de un viaje. Luego no le fue tan bien en sus otros intentos, aunque jamás desentonó. Pero entendemos que en este tiro tal vez esté la verdad de su mejor rendimiento. Se trata de una competencia abierta a la pretensión de varias y ella es una de las cartas mejor fundamentadas.

1 MAUTE, 57 kilos: Está corriendo en categorías mucho más bravas. Procede de un 3er. puesto de Doña Mía en la recta local y anteriormente había quedado a un cuerpo de Shiraz. O sea que es una yegua de rendimiento parejo y con posibilidades de impactar en este lote.

3a PLIGHT PET, 57 kilos: Parece que uno de los principales problemas que tienen con esta importada es el de encontrarle la distancia más adecuada a su capacidad. Siempre se la tuvo en un concepto altísimo y luego de su tempranero triunfo, el rendimiento no fue acorde con esa imagen. Viene de una reprise en 1.400 metros que abre una perspectiva interesante para esta prueba. Tal vez en la distancia de hoy esté la clave. Además va en pareja con Crazy Girl, una yegua que tras salir de perdedora en buen estilo ha ido aquilatando merecimientos, especialmente este fresco 3° de Macacoa.

9 IBUENA, 57 kilos: Una de las yeguas más peligrosas del lote. Después de una ausencia pronunciada, reprisó en el escenario platense con una victoria impresionante. De

SAN ISIDRO — 9ª CARRERA

Pr. ASOC. LATINOAM. DE J. C. (fin. 8ª doble - com. 9ª doble) - 1.200 Mts. A las 18.50

(APUESTAS A GANADOR, SEGUNDO, TERCERO, EXACTA Y TRIFECTA)

4 ULT. PERF.				ANOTADOS	JOCKEY	e/k.	PADRE-MADRE	CUIDADOR
3S	4S	6S	1S	1 MAUTE	J.Oural	4/57	Televidente-Maua	E.García
1A	3S	5A	3A	2 CACHIMBA	M.Lezcano	4/57	Cipayo-Anala	M.Gervasoni
3A	6A	1A	5S	3 C. GIRL	C.Giussi	4/57	Broken Penny-Holland	A.Giovanetti
3S	0S	0S	4A	3a P. PET	J.Valdivieso	4/57	Mummy's Pet-Plight	Idem
5S	5A	3A	5A	4 DATILMAST	E.Liceri	4/57	Mizzenmast-Posadera	L.Romero
0S	6S	1S	0S	5 F. DANCER	R.Laitán	4/57	Masqued Dancer-Frontina	M.García
0S	1S	5S	0S	6 N. SLEEPER	R.Michelena-4	4/57	Kazan-Self	D.Pascual
2S	4S	1S	2S	7 J. CUA	R.Desvard-2	4/57	Cuadro-Jerry Doll	P.Garavento
4S	0A	4A	0S	8 DOMINGA	P.Peralta-3	4/57	Blue Diamond II-Feerie	A.Cardinale
0A	1L	0S	0A	9 IBUENA	C.Flores-2	4/57	Poitiers-Imala	C.San Millán
0L	1L	3L	5L	10 COVADERA	M.García	4/57	Quitador-Covas Blancas	A.Alacina
0S	3S	1S	3S	11 CH. TEL.	O.Labanca-2	4/57	Telefónico-Mon Chance	R.Calistro
6A	1S	2S	3A	12 ASH WOOD	H.Libré	4/57	Angriff-Sandalwood	J.Otero
1L	0S	0L	0S	13 MI VERDAD	H.Blanco-2	4/57	Early Release-Arami	E.Lema
1A	0A	0S	0A	14 C. QUICK	R.Riveiro	4/57	Double Quick II-Cashasha	R.Vercelli

Candid.: JESSIE CUA (7) *Enem.: Maute (1)* *Sport: Plight Pet (3a)*

Un Clásico de 2000 Metros en Hurlingham

Buen programa de trote anuncia para mañana el hipódromo de Hurlingham. Integrado por nueve competencias muy bien armadas contarán en el octavo lugar con el clásico "Asociación Bonaerense de Trote" a correrse sobre el tiro de 2000 metros con ocho calificados expecialistas del extenso tiro. Los competidores y montas del programa los ofrecemos a continuación.

1ª CARRERA 1.700 Mts. A las 12,30
Pr. Adios Deven Tass (Trifecta)

1 Carol Mayoral, V.Torrisi
2 Eneche Tabaco, X.X.
3 Albion L.Cigall, A.Devias
4 Chaq. Hormi, D.Roggero
5 Yalet Dorian, Ab. Barilari
6 Carol. Compadrito, D.Parrilla
7 Lion Norb Adjein, D.Porfilio
8 Alb. Ad. Hope Point, L.Scorzo

2ª CARRERA 2.000 Mts. A las 13.05
Pr. Alb. Ad. Hope Point

1 Alb. M.Girove, R.Bucolo
2 Cristal India, O.Ferrari
3 Boy King, R.Cavallaro
4 Velez Iko, O.Galiano
5 Arin Moonlit, C.Ballester
6 Abd. Glamour, R. De Andrea
7 Damir Nana, Ab. Barilari
8 Mondesir Rene, P.de Barga

3ª CARRERA 2.000 Mts. A las 13.45
(Pr. Albión M.Landscape)
(Cuatrifecta)

1 Mondesir Roquepino, O.Samad
2 Damir Chasko, J.Bucolo
3 Poncho Hornero, O.Sanchez
4 Lion N.Nonstop, I.Gutierrez
5 Camada Veloz, W.Goggi
6 Alj. Sanseturt, C.Ballester
7 Trelpón Machal, C.Guagliano
8 Chúcaro Bravo, L.Scorzo
9 A.Glen Cove, Mca. Rodríguez

4ª CARRERA 2.000 Mts. A las 14.25
Pr. Lion N.Victoria
(Trifecta)

1 Adiós Deven Tass, P.Ponteprino
2 Ch. B. Marucho, H. Castro
3 Alb. Soraya, J.García
4 Alb. L.Stray, I.González
5 Alb. M.Arombill, G.Devias
6 Carol Dandy, M.T.Ballester
7 Chúcaro M.Flechado, F.Pagano
8 Eneche Melasa, R.Rionegro
9 Cristal Fausto, O.Ferrari
10 Eneche Resabio, Abel Barilari

5ª CARRERA 2.000 Mts. A las 15.5
Pr. Trelpón Pulmahue
(Trifecta)

1 Silver Karoll Ridg, F.García
2 Alb. C.Light, G.Devias
3 Mondesir Wallina, M.Rey
4 Boy Merry, M.Ballester
5 Damir M.Estaño, R.Martínez
6 Temporal, I.Caracotcho
7 Chaq. Spellito, D.Roggero
8 Boy Darling, N.N.
9 Arin Gráfico, C.Ballester
10 Albion Sparkle, Mca. Rodríguez

6ª CARRERA 2.000 Mts. A las 15.50
Pr.: Alb. M.Interlaken
(Trifecta)

1 Silver Lorena, X.X.
2 Lion Sin Par, R.Gunes
3 Chúcaro Lustroso, X.X.
4 P.Abrojo, G.Devias
5 Arin Labrador, Ab.Barilari
6 P. Don Rosaflor, M.Ballester
7 Albion Julienna, R.Rionegro
8 Alb. Sathel, R.Rodríguez

7ª CARRERA 2.000 Mts. A las 16,35
(Pr. Albion Verdun)

1 Trelpón Canahi, L.Scorzo
2 Alb. Alex Bret, M.Ballester
3 Saldy E.Niquel, P.Rovito
4 Abd. Rincón, R.Gilos
5 Albión Verdun, O.Centurion
6 Chúcaro Marista, H.Castro
7 Alb. B.Arlee, A.Peña
8 Arin Garbo, Ab. Barilari
9 A.L.Alcatraz, A.de los Santos
10 A.A Hurh, D. Poyinio.

8ª CARRERA 2.000 Mts. A las 17.25
Pr. Clá.Asoc.Bonae. de Trote)

1 Papiro Don Llamativa, R.Policziuk
2 Alb. A Sathir, R.Rodríguez
3 Damir M.Navidad, J.Soria
4 Trelpón Montahuo, N.Barletta
5 Lion Ad. Bang, L.Scorzo
6 Lion N.Smocking, Mca. Torrisi
7 (Lion N.Vicotto, R.Funes
8 (Lion N.Victoria, A.Ayerza

9ª CARRERA 2.000 Mts. A las 18.15
Pr. Saldy E. Niquel

1 Alb. A.Hush, D.Porfilio
2 Alb. M.Verligth, O.Centurion
3 Mond. Windsor, E.De Winne
4 Lion Adios Vic, A.Devias
5 Arin Epson, M.Satriano
6 Eneche Molosa, C.Ballester
7 Arin Naciente, R.Zitelli
8 Sil Lobos, R.De Andrea
9 Alb. L.Alcatraz, J. de los Santos
10 Carol Milonguero, M.Torrisi

1	3 a 5 cpos. de Dña. Mia 56	J.Alvis	56	22.187	en	472.635	57"	S.I.n.	17/9/83
	4 a 1 cpos. de Shiraz 56	J.Alvis	55	1.453	en	255.624	58"3/5	S.I.n.	3/9/83
	6 a 6 cpos. de M. Dreams 56	H.Blanco	56	4.465	en	433.625	57"	S.I.n.	21/8/83
2	1 por 4 cpos. Arindata 56	M.Lezcano	56	22.141	en	133.141	1'5"	Arg.n.	10/9/83
	3 a 2½ cpos. de F. Lopiz 56	R.Ioselli	56	37.263	en	388.927	57"3/5	S.I.n.	21/8/83
	5 a 4 cpos. de Orejana 56	M.Lezcano	56	4.425	en	362.735	1'13"2/5	Arg.n.	30/7/83
3	3 a 3 cpos. de Macacua 58	C.Giussu	56	1.311	en	145.263	1'25"2/5	Arg.n.	16/9/83
	6 a 6 cpos. de P. Elvira 56	C.Giussu	55	2.187	en	81.728	1'19"2/5	Arg.n.	26/8/83
	1 por 3 cpos. a Tramplinera 56	C.Giussu	56	12.836	en	99.829	1'15"	Arg.p.	13/8/83
3	3 a 4 cpos. de Salvadivas 56	J.Val'so	56	52.634	en	311.827	1'28"2/5	S.I.n.	3/8/83
	16 a 9 cpos. de R. Figure 56	M.Abregú	55	14.776	en	245.344	58"3/5	S.I.n.	25/6/83
	8 a 11 cpos. de Eclosión 56	V.San'tti	56	237.263	en	1.902.836	59"	S.I.n.	28/5/83
4	5 a 6 cpos. de D. Mia 56	J.Maciel	55	12.635	en	482.936	57"	S.I.n.	17/9/83
	5 a 5 cpos. de R. Native 56	J.Cano	56	23.141	en	188.723	57"3/5	Arg.n.	10/9/83
	5 a 6 cpos. de Galanada 56	E.Liceri	55	3.524	en	571.827	58"3/5	Arg.n.	30/7/83
5	12 a 13 cpos. de F. Aurora 56	R.Laitán	56	39.283	en	466.726	1'36"2/5	S.I.n.	25/8/83
	6 a 4 cpos. de S. Carioca 56	M.Sarati	55	6.253	en	399.288	1'29"2/5	S.I.n.	31/7/83
	1 por 1 cpo. a Poderoso 57	R.Laitán	56	8.929	en	247.777	1'24"2/5	S.I.n.	20/7/83
6	11 a 9 cpos. de M. Delawer 56	R.Michelena	56	18.273	en	452.635	57"	S.I.n.	21/8/83
	1 por 2 cpos. a Palachunga 56	R.Michelena	56	38.283	en	255.423	1'11"2/5	S.I.n.	13/7/83
	5 a 8 cpos. de J. Cua 57	M.Abregú	56	7.526	en	322.837	1'23"	S.I.n.	11/6/83
7	3 a 1 cpo. de C. Moon 56	R.Desvard	55	35.263	en	365.287	1'24"2/5	S.I.n.	14/8/83
	4 a 8 cpos. de M. Bimba 56	G.Vera	56	82.735	en	355.625	1'38"	S.I.n.	3/7/83
	1 por 5 cpos. a S. Miti 58	g. Vera	55	42.635	en	322.938	S.I.n.	11/6/83	
8	4 a 8 cpos. de Salvorada 56	P.Peralta	56	17.263	en	311.827	1'25"2/5	S.I.n.	3/9/83
	8 a 11 cpos. de P. Elvira 56	P.Peralta	55	3.625	en	81.928	1'19"2/5	Arg.n.	26/8/83
	4 a 4 cpos. de Simétrica 56	P.Peralta	56	6.273	en	87.6¿¡	á'21"	Arg.n.	5/8/83
9	7 a 7½ cpos. de P. Alvira 56	H.Ponce	51	9.283	en	81.928	1'19"2/5	Arg.n.	26/8/83
	1 por 11 cpos. a P. Slato 58	H.Ponce	56	7.263	en	39.883	1'8"2/5	L.P.n.	31/7/83
	10 a vs. cpos. de O. Dory 55	R.Rossi	55	9.294	en	559.664	58"	S.I.n.	28/3/82
10	9 a vs. cpos. de S. March 57	J.Corso	56	5.263	en	399.837	1'28"2/5	L.P.n.	18/5/83
	1 por vs. cpos. a Z. Erre 56	M.García	55	82.936	en	582.936	1'29"2/5	L.P.n.	24/4/83
	3 a 2 cpos. de P. Turca 57	M.García	55	52.736	en	441.837	1'42"2/5	L.P.n.	10/4/83
11	7 a 14 cpos. de C. Moon 56	O.Labanca	56	15.263	en	352.634	1'24"2/5	S.I.n.	14/8/83
	3 a 4 cpos. de Di Que Sí 56	O.Labanca	55	21.413	en	391.283	1' 9"	S.I.n.	23/7/83
	1 por 1 cpo. a E. Rising 56	O.Labanca	51	72.634	en	288.927	1'12"2/5	S.I.n.	13/7/83
12	6 a 9 cpos. de Macacua 57	V.San'tti	56	11.314	en	142.635	1'25"2/5	Arg.n.	16/9/83
	1 por ½ cpo. de Elenthera 56	V.San'tti	55	92.837	en	276.263	57"3/5	S.I.n.	21/8/83
	2 a 1 cpo. de Palmaesa 56	V.San'tti	56	12.836	en	245.636	58"3/5	S.I.n.	10/8/83
13	1 por 2½ cpos. de Rosmola 56	O.Conti	54	7.256	en	67.826	1' 8"2/5	L.P.p.	15/9/83
	14 a vs. cpos. de Maca 56	R.Ferreira	56	398	en	277.629	1'23"2/5	S.I.n.	11/6/83
	10 a vs. cpos. de D. Navideña 57	J.Martino	56	24.131	en	367.263	1' 9"2/5	L.P.n.	19/5/83
14	1 por ¾ cpos. de Banal 56	O.Ayude	55	13.113	en	98.283	1'40"	Arg.h.	2/9/83
	7 a 14 cpos. de S. Leyenda 56	O.Ayude	56	14.253	en	452.736	1'39"	Arg.n.	13/2/83
	10 a vs. cpos. de L. Paqueta 56	P.Sahagián	56	5.627	en	1.782.835	1'34"2/5	S.I.n.	6/2/83

CHAQUETILLAS

1 Oro y verde a ray. hor., mgs y g. cza.
2 Azul, bda. nar., g. neg.
3 y g. nar., faja viol.
3aBca., cost. neg., g. col.
4 Azul y oro a ray. hor., mgs. y g. marr.
5 Azul eléc., circ. bco. con gav. azul eléc. en esp., mgs. y g. bca., braz. azul, eléc.
6 Oro, g. a cascos gran. y oro.
7 Bca., bda. col., mgs. a cuad., g. bca., circ. col.
8 Azul, faja verde nilo, mgs. bca., g. col., borla rosa.
9 Gran., braz. plomo, g. a cascos.
10 Rosa, mgs. azul, g. vde. nilo.
11 Oro vjo., braz. y g. azul.
12 Marr. y turq. a ray. vert., g. a cascos.
13 y g. azul eléc., est. y mgs. viol.
14 Gran., herrad. bcas., mgs. y g. gran.

un viaje y nada menos que por 11 cuerpos dejó atrás a un numeroso lote de machos. Tras cartón la llevaron a Palermo, pero algo debió pasarle porque tratándose de un elemento de su gran pique, a los pocos metros de la suelta venía de las últimas, sin mostrar mejoría alguna durante el desarrollo. Nosotros vamos a darle otra oportunidad, por si las moscas.

11 CHANCE TEL, 57 kilos: Causó extrañeza esta defección reciente por tratarse de una yegua bastante regular. No hay motivo aparente que justifique esa defección. Tal vez un trastorno físico. Pero sea como fuere vamos a pasarlo por alto, porque en haber tiene actuaciones como para pretender una porción grande de la torta.

PARTIDAS

DATILMAST, E. Liceri, 600 en 37", húmeda Argentino.
DOMINGA, P. Peralta, 600 en 37"3/5, húmeda Argentino.
CHANCE TEL, O. Labanca, 700 en 44"3/5, húmedad Arg.
CASCARA QUICK, R. Riveiro, 700 en 45", húmeda Arg.
CACHIMBA, M. Lezcano, 600 en 38", arena pesada S.I.
FRENCH DANCER, R. Michelena, 600 en 38"2/5, arena pesada S.I.
NICE SLEEPER, R. Michelena, 600 en 37"4/5, arena pesada S.I.
ASH WOOD, H. Libré, 600 en 37", arena pesada S.I.
MI VERDAD, H. Blanco, 600 en 37"2/5, arena, S.I.

KALEAD, POR SEGUIDORA Y FIEL

11 KALEAD, 56 kilos: Otro turno para potrancas de 3 años perdedoras y entre las indicadas para el ascenso figura la hija de Kaljerry, cuya evolución la llevó a obtener dos segundos puestos consecutivos, es decir que ya está en el trampolín que la impulsará a la victoria. Lo más reciente, el segundo puesto a dos largos de Esgriminóloga y el anterior de Saldeana la recomiendan con firmeza.

9 MI PAREJERA, 56 kilos: Si Kalead es una candidataza igual opinión merece la pupila de Jurnet. Debuto con un N.P. pero no tardó en comenzar a mostrar las uñas y en las tres siguientes presentaciones finalizó segunda y naturalmente estaba a un pasito del ascenso, pero el pasito fue un tropezón y al correr por última vez llegó séptima desconectada de la ganadora Karibia. No hay que tener en cuenta esa performance anormal.

13 SEDOSA, 56 kilos: Viene del Bosque con intenciones de llevarse todo para sus pagos y teniendo en cuenta la insistencia de los cronometristas sureños para que se la incluya entre las probables ganadoras, hay que hacerles caso y dar el alerta con la hija de Ex Libris.

14 ES MONEDA, 56 kilos: La presentaron en 1.200 metros y perdió efectividad en relación a algunas de sus actuaciones en la recta, por

SAN ISIDRO — 10ª CARRERA

Pr. JULIAN ABDALA (fin. 9ª doble - com. 10ª doble) - 1.000 Mts. **A las 19.30**

(APUESTAS A GANADOR, SEGUNDO, TERCERO, EXACTA Y TRIFECTA)

4 ULT. PERF.	ANOTADOS	JOCKEY	e/k.	PADRE-MADRE	CUIDADOR
0S 0L 0L 2L	1 NEURASTENICA	J.Caro	3/56	Neurólogo-Fran Luna	L.Díaz
— — — —	2 CABUYA	J.Martino	3/56	Lefty-Caléndula	A.Etchart
0A 0L 0S 0S	3 G. HORNERA	J.Gallardo-2	3/56	Coralito-Harija	A.Jaimes
— — — —	4 LA FONTANA	C.Vera-3	3/56	Estribo-Filla	A.Cabrera
6A — — —	5 LA NOTA	A.De Arriba	3/56	Snow Festival-La Batuta	P.Costa
6S 0S 0A —	6 TABACHILA	C.Bertoldi	3/56	Tabaris-Mi Dorada	A.Hidalgo
— — — —	7 NAN	C.Domingo-4	3/56	Exactly Native-Fancy Moss	R.Trejo
0S 0A — —	8 LA MARABUNTA	V.Sanguinetti	3/56	Ladd-Piruvica	A.Maver
0S 2S 2S 2S	9 MI PAREJERA	P.Armada-2	3/56	Country Doctor-Mitologie	J.Jurnet
— — — —	10 GAROTINHA	J.Romero-2	3/56	Country Doctor Boa Sorte	L.Toscano
2S 2A 4A 5A	11 KALEAD	M.Lezcano	3/56	Kaljerry-Hawaian Lead	M.Gervasoni
0A — — —	12 B. KICK	L.Zárate	3/56	Kick Up-Baby Cua	M.Catapano
— — — —	13 SEDOSA	J.Valdivieso	3/56	Ex Libris-Sedeña	O.Puente
6A 3S 6A 3A	14 ES MONEDA	dudoso	3/56	Es Amarrade-Comoneda	N.Caballero

Candid.: KALEAD (11) *Enem.: Mi Parejera (9)* *Sport: Sedosa (13)*

LAS TRES ULTIMAS ACTUACIONES DE CADA COMPETIDOR

1	9 a vs. cpos. de M. Ride 56	J.Sánchez	56	1.442	en	331.325	58"4/5	S.I.n.	7/9/83
	7 a 20½ cpos. de A. Bot 56	A.Rivero	53	4.600	en	42.767	1'11"	L.P.p	1/9/83
	8 a 18½ cpos. de C. Guita 56	M.Cardozo	54	10.370	en	44.097	1' 6"2/5	L.P.n.	17/8/83
2	Debuta	—			—			—	
	—	—			—			—	
	—	—			—			—	
3	9 a 16½ cpos. de M. Queen 56	J.Gallardo	56	544	en	69.234	59"4/5	Arg.n.	24/9/83
	7 a 6 cpos. de Balbuceante 56	J.Gallardo	56	3.412	en	108.169	1' 9"	L.P.n.	18/9/83
	13 a vs. cpos. de Premiadora 56	J.Gallardo	56	500	en	311.403	59"2/5	S.I.n.	7/9/83
4	Debuta	—			—			—	
	—	—			—			—	
	—	—			—			—	

ejemplo a la que le significó un segundo puesto a menos de un largo de Amelia Bar en la misma pista de su actual compromiso. Siguió el training sin novedades, por lo que conviene pasarle una raya a la negatividad de su última performance.

2 CABUYA, 56 kilos: Tiene muy buen origen esta debutante a cargo de Aníbal Etchart, pues es hija de Lefty y Caléndula y como se la nota muy veloz en los ensayos, hay que recomendarla.

PARTIDAS

LA NOTA, A. De Arriba, 600 en 37"4/5, humedad Arg.
CABUY, J. Martino, 500 en 31", arena pesadan S.I.
LA FONTANA, C. Vera, 600 en 38", arena pesada S.I.
TABACHILA, C. Bertoldi, 500 en 30"2/5, arena pesada S.I.
LA MARABUNTA, V. San'tti, 600 en 37"2/5, arena pesada, S.I.
KALEAD, M. Lezcano, 600 en 38"2/5, arena pesada S.I.
ES MONEDA, J. Figueroa, 500 en 30", arena pesada S.I.

5	6 a 6½ cpos. de J. Quick 56	N.Mezzotero	56	7.002	en	100.476	58"	Arg.n.	2/7/83
	—	—			—			—	
	—	—			—			—	
6	Debuta	—			—			—	
	—	—			—			—	
	—	—			—			—	
7	Debuta	—			—			—	
	—	—			—			—	
	—	—			—			—	
8	9 a 8½ cpos. de Premiadora 56	P.Armada	54	4.700	en	311.403	59"2/5	S.I.n.	7/9/83
	8 a 13½ cpos. de Mellleura 56	P.Armada	54	1.611	en	44.337	57"4/5	Arg.p.	28/8/83
	—	—			—			—	
9	7 a 9 cpos. de Karibia 52	P.Armada	54	83.725	en	330.943	57"1/5	S.I.n.	17/9/83
	2 a 1½ cpo. de M. Ride 56	P.Armada	54	92.710	en	331.325	58"4/5	S.I.n.	7/9/83
	2 a ½ cpo. de E. Girl 56	P.Armada	54	180.257	en	378.078	57"1/5	Arg.n.	6/8/83
10	Debuta	—			—			—	
	—	—			—			—	
	—	—			—			—	
11	2 a 2 cpos. de Esgrimóloga 56	M.Lezcano	56	46.380	en	449.538	58"1/5	S.I.n.	17/9/83
	2 a 1½ cpos. de S.Aldeana 56	M.Lezcano	56	30.173	en	116.497	59"1/5	Arg.p.	28/8/83
	4 a 6 cpos. de Umbrella 56	M.Lezcano	56	10.988	en	119.980	58"2/5	Arg.n.	30/7/83
12	9 a 10 cpos. de Clantopic 56	L.Aldecoa	56	36.758	en	133.788	1' "2/5	Arg.n.	23/9/83
	—	—			—			—	
	—	—			—			—	
13	Debuta	—			—			—	
	—	—			—			—	
	—	—			—			—	
14	6 a 9 cpos. de W. Land 56	J.Caro	56	10.763	en	98.771	1'12"	Arg.n.	10/9/83
	3 a 3¾ cpos. de A. Bar 56	E.Liceri	55	135.740	en	1.755.528	57"4/5	S.I.n.	6/2/83
	6 a 6½ cpos. de Vendome 55	E.Liceri	55	36.655	en	409.108	59"3/5	Arg.n.	28/1/83

CHAQUETILLAS

1 Bca. (V) llena y fajaazul, mgs. a ray. vert., g. bca., lun.
2 Bca., bda. braz. y g. oro.
3 Plomo, mgs. turq., g. marr.
4 Col., romb. viol., mgs. por mit. viol. y col, g. a cascos.
5 Turq., dos bdas. bca., g. turq., cost. bcas., borla azul.
6 Bca., verde y nar., hor., g. a cascos verde y nar.
7 Bca., faja col., g. azul mar.
8 y g. oro, cost. viol.
9 y g. turq., faja neg.
10 Bca., circ neg., g. bca., lun. neg.
11 Bca., circ. col. y neg., g. neg., borla oro.
12 Col., oro y col. vert., g. a cascos.
13 Oro vjo., verde y oro vjo. hor., g. a cascos.
14 Verde y oro a ray. hor., g. col.

NO VEREMOS NINGUN FANTASMA

13 VEREMOS, 54 kilos: Tras su 3° puesto inicial, cargado de problemas todo el mundo descontaba un triunfo inmediato. Lo que no esperábamos era una evolución semejante, ya que lo subieron de tiro y cada vez ganó más fácil. Ahora el salto que da (1.400 a 2.000) es muy grande, pero que tiene calidad para "caer parado" no se pone en duda.

4 FRAY GASTON, 57 kilos: Acaba de lograr un buen triunfo a expensas de Cuaker, con el que había perdido un par de veces. Eso está indicando una saludable recuperación. Por otro lado, esa línea ascendente ya se notaba por vía del 3° de Cao, en una prueba difícil. Está bien ubicado en la distancia, el césped es su aliado, y en esta categoría no hay muchos que puedan discutirle la parada en punto a calidad. Los pocos que pueden están en paulatino ocaso.

12a EL FANTASMA, 54 kilos: Al cabo de sus primeras actuaciones supusimos estar frente a un ejemplar de buen nivel, con posible participación en el terreno clásico, pero con el correr del tiempo esa imagen se fue diluyendo hasta llegar a estas intrascendentes gestiones. Hay una diferencia abismal entre uno y otro rendimiento.

CHAQUETILLAS

1 Viol., faja rosa, g. col.
2 Neg., homb. col, g. turq.
3 Oro, mgs. neg., bca. y col. hor., g. bca.
4 Azul eléc. y viol. a ray. hor., g. bca.
5 Viol., verde y viol. vert. g. a cascos.
6 Neg., mgs. a ray. vert. col., g. bca.
7 Azul, mgs. oro, puños azul, g. cza.
8 Nar. faja neg. g. a cascos.
9 Col., neg. y col. vert., g. a cascos.
10 Lila, cuello, puños, circ. y g. neg.
11 Bca., col. y vderede hor., cuello y mgs. bcas., g. a cascos.
12 Y g. bca., mgs. verde (X) bca.
12aNeg., mgs. bca., est. azul, g. col., borla neg.
12bY g. bca., mgs. verde (X) bca.
13 Bca., circ., homb., puños y g. neg.

SAN ISIDRO — 11ª CARRERA

Pr. A. DE CASTRO PEREZ (fin. 10ª doble - com. 11ª doble) - 2.000 Mts. **A las 20.5**

(APUESTAS A GANADOR, SEGUNDO, TERCERO, EXACTA Y TRIFECTA)

4 ULT. PERF.	ANOTADOS	JOCKEY	e/k.	PADRE-MADRE	CUIDADOR
6S 1S 1S 0S	1 STALL FIGURE	H.Blanco-2	6/54	Stallwood-Snow Figure	A.Bertoldi
6A 0S 0S 4S	2 BEL CANTO	H.Totor'ena	6/54	Dart Board-Tebaldi	R.Gago
0S 0A 0A 0S	3 DON'T STOP	H.Guias	6/54	Dan Kano-Stop Teasing	G.Vivas
1S 3L 4S 1S	4 FRAY GASTON	E.Liceri	4/57	Frari-Gitana	C.Abad
5A 4S 1S 2A	5 KADTERO	G. Sena	5/54	Kadiri-Lagartera	L.Saccone
0A 2S 0S 2A	6 YO SOLO SE	J.Maciel	6/57	The City Again-Yahua	R.Carrio
2L 5S 4L 0A	7 MARABU RED	H.Libre	5/57	Redtop-Maranna	L.Parisi
0L 0L 1L 0L	8 HONGAY	M.Garcia	6/54	Biscay-Casaca Roja	O.Casana
0A 3L 5L 5A	9 LINO	XX	6/57	Restoration-Lais	R.Guerresi
1S 6A 5S 3S	10 CEFALINO	C.Vera-3	7/54	Emet-Cefalina	H.Vazon
6S 1L 2L 1L	11 FRAU LILIANA	no correrá	5/54	Frari-La Taba	J.T. Orta
4A 0A 1A 3S	12 ATROPELLANTE	V.Sanguinetti	5/54	Practicante-Altaica	J.Etchechoury
5S 0S 1S 1S	12ªATROPELLANTE	C.Pezoa	5/57	Kasteel-Espiritosa	J.Etchechoury
0A 0S 0A 1A	12bKURT	R.Cepeda	6/54	Kazán-Herodias	J.Etchechoury
1A 1S 1A 3A	13 VEREMOS	O.Mansilla	5/54	Vervain-Salya	J.Maldotti

Candid.: VEREMOS (13) *Enem.: El Fantasma (12a)* *Sport: Fray Gaston (4)*

LAS TRES ULTIMAS ACTUACIONES DE CADA COMPETIDOR

1	6 a 7½ cpos. de Wizzo 56	H.Blanco	54	16.308	en	423.773	1'22"	S.I.n.	21/9/83
	1 por 1½ cpos. a El Charro 57	V.San'tti	57	556.030	en	2.630.069	1'40"	S.I.n.	8/5/83
	1 por 1½ cpos. a Akumanso 56	V.San"ti	57	581.330	en	2.472.678	1'37"4/5	S.I.n.	29/4/83
2	6 a 9 cpos. de H. Knot 57	V.Centeno	57	2.930	en	236.635	1'51"2/5	Arg.n.	17/8/83
	10 a vs. cpos. de Extorsive 54	O.Dominguez	54	10.373	en	271.325	2'2"1/5	S.I.n.	27/7/83
	10 a vs. cpos de N. Dandy 50	O.Dominguez	60	1.255	en	559.353	2"28"2/5	S.I.n.	9/7/83
3	13 a vs. cpos. de Y. Clipper 54	H.Guias	54	2.145	en	474.436	1'24"	S.I.n.	6/8/83
	13 a 14 cpos. de C. Rulo 57	H.Guias	54	462	en	99.499	1'24"4/5	Arg.n.	24/7/83
	10 a 7½ cpos. de Ch. Moss 51	PGarnica	54	93.775	en	430.750	1'27"1/5	Arg.n.	11/12/82
4	1 por ¾ cpos. a Cuaker 54	E.Liceri	54	39.512	en	164.939	2'3"2/5	S.I.n.	3/9/83
	3 a 6 cpos. de Sao 54	E.Liceri	56	5.110	en	63.768	2'13"1/5	L.P.n.	4/8/83
	4 a 5 cpos. de Extorsive 54	E.Liceri	57	38.785	en	271.325	2'2"1/5	S.I.n.	27/7/83
5	5 a 7¼ cpos. de Caracoles 54	G.Sena	54	3.169	en	76.097	2'3"2/5	Arg.n.	18/9/83
	4 a 3 cpos. de F. Gastón 54	G.Sena	54	37.812	en	164.939	2'3"2/5	S.I.n.	3/9/83
	1 por ½ cpo. a N. Lord 56	G.Sena	54	56.946	en	345.064	1'49"3/5	S.I.n.	3/8/83
6	8 a 9½ cpo. de W. Full 56	M.Garcia	56	11.940	en	157.937	1'23"	Arg.n.	10/9/83
	2 a 1½ cpos. de G. Harbour 57	L.Alzamora	57	6.728	en	348.855	1'26'1/5	S.I.p.	31/8/83
	11 a 8½ cpos. de D. Satu 57	L. Alzamora	56	26.617	en	303.326	1'28"3/5	S.I.n.	12/8/83
7	2 a 13 cpos. de Cao 55	J.Maciel	57	2.844	en	18.848	2'18"3/5	L.P.n.	8/9/83
	5 a 6½ cpos. de Recobrado 56	P.Durán	56	4.420	en	281.120	1'52"	S.I.p.	31/8/83
	4 a 2 cpos. de Arkansas 56	H.Prieto	57	2.645	en	14.187	2'7"	L.P.n.	21/8/83
8	7 a 7 cpos. de T. Fukuda 52	A.Madotta	54	7.572	en	122.750	2'11"4/5	L.P.h.	11/8/83
	9 a 14 cpos. de N. Soy 50	A.Madotta	54	5.382	en	124.839	1'34"2/5	L.P.n.	24/7/83
	1 por ¾ cpos. de Crocanto 57	A.Madotta	54	2.735	en	85.337	1'36"	L.P.n.	9/7/83

9	7 a 17¼ cpo. de Caracoles 54	O.Aguirre	57	207	en	76.097	2'3"2/5	Arg.n.	18/9/83
	3 a 18 cpos. de Cao 56	J.Ojeda	53	1.143	en	18.848	2'18"3/5	L.P.n.	8/9/83
	5 a 14 cpos. de Cao 54	M.Sandoval	54	1.978	en	63.768	2'13"1/5	L.P.n.	4/8/83
10	1 por el hco. a Deportista 56	C.Vera	53	43.410	en	366.141	1'50"3/5	S.I.n.	3/9/83
	6 a 9½ cpos. de N. Lord 56	J.Romero	53	2.065	en	96.704	1'49"2/5	Arg.n.	17/8/83
	5 a 6½ cpos. de Kadtero 56	P.Sahagián	56	23.780	en	345.064	1'49"3/5	S.I.n.	3/8/83
11	6 a 13¾ cpos. de Cornetada 50	L.Acuña	53	13.505	en	410.772	1'22"3/5	S.I.n.	25/9/83
	1 por 5 cpos. a Ana Tic 51	L.Acuña	57	9.950	en	30.233	1'30"2/5	L.P.p.	30/8/83
	2 a ½ pzo. a Arkansas 50	L.Acuña	51	1.581	en	14.187	2'7"	L.P.n.	21/8/83
12	4 a 7 cpos. de Caracoles 54	C.Pezoa	54	18.765	en	76.097	2'3"2/5	Arg.n.	18/9/83
	11 a vs. cpos. de J. Propeller 49	R.Cepeda	49	122.110	en	583.180	1'49"1/5	Arg.n.	24/4/83
	1 por 5 cpos. a J. Jet 56	C.Pezoa	55	203.630	en	460.800	2'17"	Arg.n.	2/1/83
12	5 a 10½ cpos. de Picarel 56	C.Pezoa	56	78.186	en	277.402	2'3"	S.I.p.	27/8/83
	9 a 21 cpos. de N. Dandy 56	C.Pezoa	56	19.164	en	559.353	2'28"2/5	S.I.n.	9/7/83
	1 por cza. a Lester 57	XX	56	52.404	en	2.155.252	1'4.8"1/5	S.I.n.	25/5/83
12	8 a 9½ cpos. de H. Knot 57	C.Pezoa	57	59.272	en	236.635	1'51"2/5	Arg.n.	17/8/83
	7 a 10 cpos. de Fabulador 50	C.Pezoa	57	55.399	en	223.343	2'5"1/5	S.I.n.	22/6/83
	7 a 15 cpos. de Charozar 56	C.Pezoa	57	118.240	en	393.610	2'7"1/5	Arg.n.	28/4/83
13	1 por 4 cpos. a P. Red 57	O.Mansilla	56	30.019	en	81.825	1'23"2/5	Arg.h.	2/9/83
	1 por 3 cpos. a Beagley 56	O.Mansilla	56	59.944	en	295.268	1'24"	S.I.n.	6/8/83
	1 por ½ cpo. a De Prepo 57	O.Mansilla	56	18.439	en	118.410	58"	Arg.n.	15/7/83

PARTIDAS

FRAY GASTON, E. Liceri, 800 en 49"4/5, húmeda Arg.

STALL FIGURE, H. Blanco, 800 en 52", arena pesada, S.I.

DONT STOP, H. Guías, 800 en 53", arena pesada S.I.

CEFALINO, C.Vera, 800 en 52"4/5, arena pesada San Isidro.

ATROPELLANTE, V. San'tti, 800 en 54", arena pesada S.I.

EL FANTASMA, C. Pezoa, 800 en 54"2/5, arena pesada S.I.

VEREMOS, O. Mansilla, 800 en 51"3/5, arena pesada S.I.

CARTILLA Y RELOJ A TAWA BALL

1 TAWA BALL, 57 kilos: Brillante oportunidad se le presenta al pensionista de Jorge Ferro para alcanzar la segunda victoria de su campaña. Diez puntos en la preparación destacan al defensor de la caballeriza Mai-Lor y aparte de eso una serie de performances recomendables, por ejemplo el segundo al hocico de Search Private en 1'38", así como también el segundo a medio largo de Ligier en 1'48", Palermo, dejando a su vez atrás a bravos oponentes.

2 BLACK POWER, 57 kilos: También tiene hecho lo suyo el del San Francisco del Pilar para complicarle el panorama a Tawa Ball y al que raye. Salió de perdedor debutando, después fracasó antes de lograr un cuarto puesto y de ahí a un período de inactividad. Y cuando reprisó lo hizo con muchas fuerzas, pero se estrelló frente a Chatelet que lo superó holgadamente, pero marcando 1'36"1/5 que no se ven todos los días.

6 UDABERRI, 57 kilos: Se desinfló por completo en su última salida a la pista y todo el mundo se sorprendió al verlo llegar de los últimos en una prueba en la que debió ser uno de los principales protagonistas. Pero un tropezón no es caída y como prueba al canto de que es capaz de rehabilitarse ampliamente.

SAN ISIDRO — 12ª CARRERA

Pr. MAURICIO SERRANO (fin. 11ª doble - com. 12ª doble final) - 1.600 Mts. A las 20.40

(APUESTAS A GANADOR, SEGUNDO, TERCERO, EXACTA Y TRIFECTA)

4 ULT. PERF.	ANOTADOS	JOCKEY	e/k.	PADRE-MADRE	CUIDADOR
3A 2A 6S 2S	1 TAWA BALL	O.Ayude	4/57	Snow Ball-Tawasola	J.Ferro
2A 4A 0S 1S	2 BLACK POWER	E.Liceri	4/57	Cipayo-Sundance	J.Irazusta
2S 4S 0S 4A	3 DAN FOR YOU	J.Maciel	4/57	Dan Kano-Four You	H.Padula
6S 1S 6S 2S	4 GRAN ESPIA	I.Gorrais	4/57	El Espía-Panthere	A.Alacina
0S 0S 1S 3S	5 JOLLY ROGER	R.Ioselli-4	4/57	Sheet Anchor-Forgiving	M.Gervasoni
0S 2S 0S 3S	6 UDABERRI	P.Molina	4/57	Unánime-Arlucea	O.Finarelli
0A 4S 1S 4L	7 SOY DUNCAN	J.Valdivieso	4/57	Duncan-Soy Norteña	L.Fuentes
6A 6A 2A 0A	8 HIJO CLARO	L.Sosa	4/57	Hijo Noble-Clarigua	G.Rivero
1S 4A 0S 6A	9 MISTER CHACA	no correrá	4/57	Masqued Dancer-Lady Mill	R.Martinez
6L 6L 0L 6L	10 CON YESO	A.Juri-4	4/57	Yata Nahuel-Conifera	J.Comas
0L 0L 0S 0L	10ªFRAY HAMLET	D.Dominguez	4/57	Frari-Hostigante	H.Bravo
1S 0S 0S 0S	11 EL SUEÑO	E.Bortulé	4/57	El Abra-Snow Dream	R.Diaz
0S 0S 2S 0S	12 AÑANDAI	E.Olguin	4/57	Caldo-Tanguapa	A.G.Riveiro
0S 4S 1S 4A	13 THEOCRAT	C.Pezoa	4/57	Salt Marsh-Tebea	G.Cervi
0S 1S 2S 2A	14 CALICO JACK	G.Sena	4/57	Passionate Pirate-Stake Queen	J.Antognozzi
0S 0A 0A 6S	15 FAST GREY	R.Laitán	4/57	Ligero-Básica	H.Arroyo
3A 0S 0A 4S	15ªSIGLO DIEZ	V.Centeno	4/57	Fresh Air-Edad Media	R.Caropresse

Candid.: TAWA BALL (1) *Enem.: Black Power (2)* *Sport: Udaberri (6)*

LAS TRES ULTIMAS ACTUACIONES DE CADA COMPETIDOR

1	3 a 1 cpos. de S. Private 56	O.Ayude	56	22.837	en	56.276	1'38"	Arg.n.	28/8/83
	2 a vs. cpos. de Ligier 56	O.Ayude	55	18.273	en	762.873	1'49"	Arg.n.	17/8/83
	6 a 3 cpos. de Baroque 56	O.Ayude	56	182.935	en	472.634	1'48"	S.I.n.	21/7/83
2	2 a 4 cpos. de Chatelet 56	E.Liceri	55	28.837	en	182.038	1'38"2/5	Arg.n.	10/9/83
	4 a 3 cpos. de S. Private 57	E.Liceri	57	6.178	en	48.600	1'38"	Arg.f.	28/8/83
	10 a 15 de Namor 56	E.Liceri	57	102.618	en	1.321.700	1'35"4/5	S.I.n.	27/10/82
3	2 a 11 ccpos. de Categórico 56	J.Maciel	56	22.827	en	256.253	2'14"2/5	S.I.n.	10/8/83
	4 a 1½ cpos. de C. Quick 57	J.Maciel	55	27.263	en	288.726	2'14"2/5	S.I.n.	23/7/83
	10 a 11 cpos. de D. Bruto 57	J.Caro	56	82.836	en	428.309	1'38"2/5	S.I.n.	17/7/83
4	6 a 6 cpos. de Beble 56	R.Ramallo	56	8.827	en	413.141	1'23"	S.I.n.	17/9/83
	1 por ½ cpo. de B. Mon 56	R.Ramallo	55	62.736	en	341.213	1'23"2/5	S.I.n.	21/8/83
	6 a 11 cpos. de Chatelet 56	L.Romero	56	9.928	en	256.374	1'38"2/5	S.I.n.	10/8/83
5	13 a 13 cpos. de Baroque 56	M.Sarati	55	12.837	en	427.364	1'48"	S.I.n.	31/7/83
	15 a vs. cpos. de Sadino II 56	M.Sarati	56	144.536	en	3.982.037	1'48"2/5	S.I.n.	1/5/83
	1 por ½ pzo. a Kemal 57	M.Sarati	55	427.669	en	2.198.273	1'36"2/5	S.I.n.	13/4/83
6	12 a 14 cpos. de Gambuzino 56	E.Bortulé	56	42.638	en	355.625	1'50"	S.I.n.	3/9/83
	2 a ½ pzo. de Kachator 56	E.Bortulé	55	22.534	en	234.536	1'35"	S.I.n.	21/8/83
	10 a 11 cpos. de D. Bruto 57	R.Laitán	55	22.314	en	452.634	1'48"	S.I.n.	31/7/83
7	9 a vs. cpos. de Ligieri 58	J.Val'eso	56	5.263	en	88.273	1'49"	Arg.n.	17/8/83
	4 a 2 cpos. de Baroque 56	J.Caro	55	4.536	en	428.733	1'48"	S.I.n.	31/7/83
	1 por ½ pzo. a N. Way 56	J.Val'eso	56	14.115	en	249.383	1'37"2/5	S.I.n.	13/7/83
8	6 a 13 cpos. de Chatelet 56	L.Sosa	57	928	en	187.263	1'36"2/5	S.I.n.	10/9/83
	6 a 8 cpos. de U. Rock 56	L.Sosa	54	4.325	en	162.734	1'17"	Arg.n.	9/9/83
	2 a ½ cpos. de Fre's 56	L.Sosa	54	980	en	29.938	1'19"3/5	Arg.p.	26/8/83
9	1 por 5 cpos. a El G. Deseo 56	L.Triviño	56	34.141	en	411.726	1'24"2/5	S.I.n.	17/9/83
	4 a 13 cpos. de F. Gate 56	I.Gorrais	55	21.313	en	112.131	1'19"3/5	Arg.p.	13/8/83
	9 a vs. cpos. de R. Prince 56	I.Gorrais	55	52.534	en	2.112.835	1'38"2/5	S.I.n.	18/5/83
10	6 a 9 cpos. de S. Daniel 58	P.Juri	56	1.273	en	87.727	1'40"	L.P.n.	18/9/83
	6 a 9 cpos. de Maynumbi 56	P.Juri	55	1.726	en	55.263	1'13"2/5	L.P.n.	15/9/83
	12 a vs. cpos. de T. Out 56	P.Juri	56	11.827	en	980.293	1'28"2/5	L.P.n.	4/9/83
10	11 a vs. cpos. de T. Out 56	O.Frávega	56	5.263	en	98.028	1'28"2/5	L.P.n.	4/9/83
	7 a 11 cpos. de Lanceolado 58	M.Cardozo	56	11.494	en	133.127	1'18"	S.I.n.	21/8/83
	7 a 3 cpos. de Squad 56	C.Velásquez	56	1.772	en	398.283	1'24"2/5	S.I.n.	3/8/83
11	1 por ½ cpo. a Chimo 56	G.Retorto	55	82.137	en	492.837	1'23"2/5	S.I.n.	17/9/83
	7 a 5 cpos. a Emboado 54	A.García	56	17.263	en	299.838	1'24"2/%	S.I.n.	27/7/83
	8 a 9 cpos. de Donly 56	G.Retorto	54	7.263	en	119.828	1'25"	S.I.n.	25/6/83
12	8 a 11 cpos. de Squad 56	E.Olguin	56	42.534	en	399.828	1'24"2/5	S.I.n.	3/8/83
	7 a 4 cpos. de D. Bruto 58	E.Olguin	55	52.634	en	482.937	1'38"2/5	S.I.n.	17/7/83
	2 a v/min. a El Rush 56	E.Olguin	56	45.263	en	482.836	1'26"	S.I.n.	3/7/83
13	10 a 3 cpos. de Squad 56	V.San'tti	55	41.311	en	399.828	1'24"2/5	S.I.n.	3/8/83
	4 a 2 cpos. de El Rush 56	O.Zapata	56	12.635	en	482.836	1'26"	S.I.n.	3/7/83
	1 por 2 cpos. de R. Field 56	O.Zapata	56	672.734	en	3.982.936	1'24"2/5	S.I.n.	23/4/83

CHAQUETILLAS

1 Nar., mgs. col., braz. y g. azul.
2 Bca., (V) verde, g. neg.
3 Azul, circ. bco., g. bca., lun. azul.
4 Rosa, neg. y rosa vert., g. a cascos.
5 Bca., (V) y puños col., g. azul mar.
6 Gris, bda. rosa, g. azul.
7 Bca., bda. y mgs. col., g. a cascos.
8 Azul eléc., bda. bca., mgs. viol., g. col.
9 Oro, mgs. a list. neg. g. azul.
10 Oro, g. verde.
10aAzul y rosa a ray. vert., mgs. rosa, g. bca.
11 Oro, g. azul eléc.
12 Azul mar., est. cza., mgs. azul mar., g. azul eléc.
13 Viol., mgs. a list. rosa, g. cza.
14 Verde nilo y azul zig zag, mgs. y g. verde nilo.
15 Azul, mgs. nar., lun. bcos., g. nar., circ. bco.
15aBca., faja neg., mgs. col., g. nar.

PARTIDAS

TAWA BALL, O. Ayude 800, en 49"4/5, húmeda Arg.

BLACK POWER, E. Liceri, 800 en 52"2/5, húmeda Arg.

UDABERRI, P. Molina, 800 en 53", húmeda Arg.

FAST GREY, R. Laitán, 800 en 51"2/5, húmeda, Arg.

DAN FOR YOU, J. Ibarra. 800 en 52" arena pesada, S.I.

JOLLY ROGER, R. Ioselli, 800 en 51"3/5, arena pesada S.I.
HIJO CLARO, L. Sosa, 800 en 51", arena pesada S.I.
THEOCRAT, C. Pezoa, 800 en 52", arena pesada S.I.
CALICO JACK, G. Sena, 800 en 51"3/5, arena pesada S.I.

14	8 a 7 cpos. de Beble 56	G.Sena	55	4.998	en	414.137	1'23"	S.I.n.	17/9/83
	1 por 1 cpo. a C. Real 56	G.Sena	55	92.837	en	482.736	1'12"2/5	S.I.n.	7/9/83
	2 a 3 cpos. de Z. Tel 57	G.Sena	56	182.835	en	399.827	1'24"	S.I.n.	21/8/83
15	11 a vs. cpos. de Mat Boy 56	J.Val'so	56	18.951	en	1.585.226	2'15"3/5	S.I.n.	15/1/83
	7 a 10 cpos. de El Ermitaño 56	R.Laitán	56	13.930	en	335.750	1'38"1/5	Arg.n.	23/12/82
	7 a vs. cpos. de Maroccan 58	R.Laitán	56	11.635	en	216.660	1'37"1/5	Arg.n.	27/11/82
15	3 a 6 cpos. de F. Gate 57	V.Centeno	57	7.456	en	161.556	1'39"	Arg.n.	24/7/83
	11 a 12 cpos. de Povoreto 56	R.Barrios	53	26.680	en	314.980	1'25"	S.I.n.	19/6/83
	8 a 16 cpos. de F. Foal 56	C.Pintos	53	30.490	en	804.890	1'53"	Arg.n.	2/4/83

AT SPEED PARA EL DRINK FINAL

12 AT SPEDD, 57 kilos: Vino en los puestos intermedios y arriba mejoró grande, pero sin traer la fuerza de otras jornadas. Si bien la carrera era brava, tenía chance de primer nivel como que acababa de llegar prendido frente a Fray Gastón y Kadtero, respectivamente. Tal vez el retroceso haya que achacárselo a la pista de arena, ya que en el césped su rendimiento fue superior, como lo ejemplifican los dos antedichos. Por lo tanto, este retorno a su pista predilecta puede significarle el reencuentro con el triunfo.

6 RED DRINK, 57 kilos: Tras su fallido intento ante Congresal, le dieron un descanso y al volver no parecía el pingo de antes. Sin embargo a vuelta de hoja recuperó su nivel arrimando bastante. Ambas demostraciones fueron en 1.400 metros, y por eso nos acobardaba un tanto esta presencia en 1.800. Pero hurgando en su historial rescatamos que corrió mejor cuando mayor fue la distancia. Como ejemplo, sus dos triunfos fueron en la milla.

5 FRAY ALBERTITO, 57 kilos: Caballito galopador que, aun sin deslumbrar, se prendió en carreras bastante más bravas. Para esta ocasión va beneficiado con un descargo y aparece como lance tentador.

15 DEPORTISTA, 57 kilos: En la primera parte de su campaña fue algo irregular, pero a partir de su 2° triunfo se ha regenerado y así lo vimos cumplir papeles como el reciente 2° puesto en este mismo tiro que avala cualquier pretensión.

PARTIDAS

JUMBO JET, R. Maciel, 800 en 53", húmeda Arg.
AT SPEED, O. Ayude, 800 en 50"4/5, húmeda Arg.
PICOTEO, C. Pezoa, 800 en 54", arena pesada S.I.
BARBARO TEL, H. Libré, 800 en 52"2/%, arena pesada S.I.
CORAJUDO, J. Jarcovsky, 800 en 53", arena pesada S.I.
LAGO ESCONDIDO, O. Mon'gro, 800 en 52", arena pesada S.I.
CAPITOLIO, O. Armada, 800 en 51"3/5, arena pesada S.I.

CHAQUETILLAS

1 Oro, col. y oro vert., g. a cascos.
2 Oro, cuello, puños y list. viol., g. col.
3 Lila, braz. oro, g. verde.
3aY g. bca., est. y mgs. col.
4 Col., cost. neg., g. bca.
5 Verde, cuello, puños y g. bca.
6 Bca., bda. rosa, mgs. bcas., herrad. y puños rosa, g. col.
7 Turq., g. a cascos turq. y oro.
8 Verde, mgs. rosa, g. oro.
9 Neg., zig zag rosa, g. a cascos.
9aCol. y bca. por mit. hor., g. bca.
10 Y g. marr., dos bdas. oro.
11 Rosa y bca. a cuad., g. col.
12 Verde nilo, mgs. gran., g. nar.
13 Azul eléc., nar. y azul eléc. hor., g. rosa.
14 Azul, mgs. azul eléc., g. a cascos.
14aOro, bda. verde nilo, g. azul.
15 Azul y oro a cuad., mgs. y g. bca.

SAN ISIDRO — 13ª CARRERA

Pr. F. DE FRANCE — **(fin. doble final) - 1.800 Mts.** — **A las 21.15**

(APUESTAS A GANADOR, SEGUNDO, TERCERO, IMPERF. Y CUATRIFECTA)

4 ULT. PERF.	ANOTADOS	JOCKEY	e/k.	PADRE-MADRE	CUIDADOR
0S 3A 2S 2S	1 PICOTEO	C.Pezoa	6/57	Preferido-Mary Prince	J.Etchechoury
0S 2S 4S 6L	2 BARBARO TEL	H.Libré	5/57	Telefónico-Thin Bárbara	A.Cabrera
5L 0A 0A 1A	3 CORAJUDO	J.Jarcovsky	6/57	Four Fingers-Colonnette	C.Sáenz
0S 0S 1S 0S	3aOVIEDO	R.Pastor-3	6/57	Unánime-Villalba	J.Zubiri
0A 1A 1L 3L	4 EL RATA	R.Ioselli-4	6/57	Ahascragh-Antila	E.Escobedo
4S 3A 0S 0S	5 FRAY ALBERTITO	M.Arias-3	5/57	Frari-Bravera	J.Alonso
3S 5S 6S 6A	6 RED DRINK	C.Domingo-4	5/57	Keats-Red Priestess	R.Trejo
6A 4A 1A 2A	7 LAGO ESCONDIDO	O.Montenegro	5/57	Dart Board-Snow Lake	J.Ojeda
1S 4A 0S 0S	8 FILMO	C.Verdasco	5/57	Atronador-Femenina	A.Saleb
0A 4L 0L 6L	9 JONIKITO	M.García	6/57	Jónico-La Cuadrera	E.Comba
0A 0S 1S 2A	9aJUMBO JET	J.Valdivieso	5/57	Get Sun-La Expedición	D.González
5A 4S 3A 4A	10 CAPITOLIO	P.Armada-2	5/57	Mount Athos-Capitolina	J.Jurnet
4S 1S 0S 3S	11 CHEIK	J.Ojeda	5/57	El Hawaiano-Cherayi	H.Martínez
3A 3S 2S 0A	12 AT SPEED	O.Ayude	5/57	Angriff-Va Vite	J.Martínez
1A 6A 0S 2L	13 PIENSA CALISTRO	H.Guías	5/57	Piensa Mal-Chantully	J.Pérez
0S 0L 0A 0S	14 BASTONAZO	N.Mezzotero	6/57	Stallwood-Babia Cuá	E.Pellegrino
0S 6A 4S 0A	14aCUADRANTE	D.Demilio	5/57	Practicante-Cuerna	E.Lema
2S 6S 1S 5S	15 DEPORTISTA	J.Corso	5/57	Neurólogo-Lema	A.Alacina

Candid.: AT SPEED (12) Enem.: R. Drink (6) Sport: Fray Al'to (5) Lance: D'tista (15)

LAS TRES ULTIMAS ACTUACIONES DE CADA COMPETIDOR

1	3 a 8 cpos. de Ventajoso 57	C.Pezoa	56	312.837	en	1.902.938	1'51"	Arg.n.	21/5/83
	2 a 6 cpos. de Mandamas 56	C.Giussi	54	231.413	en	667.827	2'16"2/5	S.I.h.	20/2/83
	2 a 4 cpos. de A.Dor 56	C.Pezoa	56	52.736	en	411.837	2'16"2/5	S.I.n.	10/1/83
2	8 a 11 cpos. de G.Morocho 56	H.Libré	55	18.273	en	372.635	1'21"3/5	S.I.n.	24/8/83
	2 a 1 cpo. de Moles 57	H.Libré	56	25.263	en	372.735	1'24"2/5	S.I.n.	3/8/83
	4 a 5 cpos. de Y.Clipper 56	O.Conti	55	9.189	en	261.515	1'24"	S.I.n.	13/7/83
3	5 a 13 cpos. de T.Timbero 57	P.Armada	56	1.928	en	57.283	2'9"2/5	L.P.n.	18/9/83
	9 a vs. cpos. de Caracoles 57	P.Armada	55	288	en	71.273	1'50"	Arg.n.	16/7/83
	7 a vs. cpos. de Effayisimo 57	P.Armada	56	1.283	en	26.725	1'39"2/5	Arg.p.	4/6/83
3	12 a vs. cpos. de C.Quick 57	O.Ayude	56	42.736	en	1.726.346	1'48"	S.I.n.	12/2/83
	13 a vs. cpos. de Verlegend 56	O.Ayude	55	42.635	en	1.902.836	1'47"3/5	S.I.n.	21/12/82
	1 por el hoc. a Hackamon 56	O.Ayude	56	127.353	en	5.182.737	2'21"2/5	S.I.h.	4/11/82
4	11 a vs. cpos. de Ventajoso 57	R.Ioselli	56	52.634	en	1.092.035	1'51"	Arg.n.	21/5/83
	1 por el pzo. a Avelina 56	R.Ioselli	55	31.115	en	372.735	1'55"	Arg.n.	22/4/83
	1 por 2½ cpos. a Fusolo 56	R.Ioselli	56	22.736	en	411.928	1'30"2/5	L.P.n.	14/4/83
5	4 a 6 cpos. de Kadtero 58	J.Martino	56	19.283	en	345.263	1'49"2/5	S.I.n.	3/8/83
	3 a 7 cpos. de Caracoles 57	J.Martino	55	5.263	en	81.728	1'50"	Arg.n.	16/7/83
	8 a 6 cpos. de G.Gaston 56	J.Martino	56	8.273	en	211.928	1'48"2/5	S.I.n.	29/6/83
6	3 a 3 cpos. de Naujac 56	C.Domingo	56	42.736	en	344.928	1'21"2/5	S.I.n.	14/9/83
	5 a 8 cpos. de G.Morocho 57	R.Desvard	55	42.534	en	372.736	1'21"3/5	S.I.n.	24/8/83
	6 a vs. cpos. de Congresal 57	J.Val'so	56	128.373	en	652.837	1'50"	Arg.n.	13/5/83
7	6 a 7 cpos. de Intensive 56	O.Mont'gro	55	4.138	en	58.273	1'39"3/5	Arg.n.	24/9/83
	4 a 11 cpos. de Veremos 57	O.Mont'gro	56	7.128	en	81.827	1'23"2/5	Arg.h.	2/9/83
	1 por el pzo. a Pisarro 58	O.Mont'gro	54	13.775	en	32.637	2'3"2/5	Arg.n.	26/6/83
8	1 por 3 cpos. a Akumanso 57	C.Verdasco	56	17.263	en	288.937	2'17"	S.I.n.	17/9/83
	4 a 7 cpos. de G.Dancer 56	J.Martínez	56	827	en	22.365	1'38"2/5	Arg.n.	3/6/83
	10 a vs. cpos. de A.Speed 57	R.Barr'co	55	19.283	en	1.182.935	2'15"2/5	S.I.n.	3/4/83
9	11 a vs. cpos. de Intensive 56	R.Sosa	51	198	en	52.837	1'39"2/5	Arg.n.	24/9/83
	4 a 13 cpos. de G.Timbero 57	R.Ball'cmo	54	498	en	54.398	2'9"2/5	L.P.n.	18/9/83
	10 a 13 cpos. de Noblemar 56	R.Sosa	56	2.938	en	123.141	1'32"2/5	L.P.n.	18/8/83
9	9 a 11 cpos. de N. Lord 56	H.Prieto	56	3.570	en	96.704	1'49"3/5	Arg.n.	17/8/83
	13 a vs. cpos. de Kadtero 56	H.Cos'tino	56	33.231	en	345.064	1'49"3/5	S.I.n.	3/8/83
	1 por 1 cpo. a Pissarro 56	J.Maciel	56	29.970	en	136.806	2'17"1/5	S.I.n.	13/7/83
10	5 a 7½ cpos. de Intensiva 56	O.Armada	56	2.940	en	59.198	1'39"2/5	Arg.n.	24/9/83
	4 a 11 cpos. de Naujac 56	P.Armada	56	53.285	en	349.743	1'21"1/5	S.I.n.	14/9/83
	3 a 7 cpos. de Veremos 57	P.Armada	56	3.490	en	81.825	1'23"2/5	Arg.h.	2/9/83
11	4 a 5½ cpos. de Cefalino 56	J.Ojeda	57	71.087	en	366.141	1'50"3/5	S.I.n.	3/9/83
	1 por 2½ cpos. de Cheik 57	H.Cos'tino	57	41.259	en	319.829	1'49"1/5	S.I.n.	21/8/83
	7 a 8 cpos. de Soroya 55	I.Gorrais	57	21.456	en	148.029	1'38"	S.I.p.	19/6/83
12	3 a 7½ cpos. de N. Lord 56	O.Ayude	56	14.134	en	96.704	1'49"2/5	Arg.n.	17/8/83
	3 a ½ cpo. de Kadtero 56	O.Ayude	56	70.426	en	345.064	1'49"3/5	S.I.n.	3/8/83
	2 a ¾ cpo. de F. Gastón 57	O.Ayude	56	14.673	en	211.929	1'48"3/5	S.I.n.	29/6/83
13	1 por 1½ cpo. de Pissarro 56	H.Guías	56	6.347	en	110.950	1'53"	Arg.n.	5/8/83
	6 a vs. cpos. de Admirador 57	H.Guías	57	2.700	en	586.340	1'50"3/5	Arg.n.	20/5/83
	13 a 10 cpos. de R. Drink 53	G.Rizzi	57	45.820	en	1.927.264	1'36"2/5	S.I.n.	23/4/83
14	7 a 9½ cpos. de Cefalino 56	O.Tabares	53	3.864	en	366.141	1'50"3/5	S.I.n.	3/9/83
	7 a 10½ cpos. de Mi Tarro 56	H.Prieto	56	21.399	en	119.696	1'46"1/5	L.P.p.	14/8/83
	7 a 10 cpos. de Vinflis 54	O.Tabares	54	6.077	en	81.361	1'24"2/5	Arg.n.	20/6/83
14	7 a 9 cpos. de Kadtero 56	M.Planas	54	19.835	en	345.064	1'49"3/5	S.I.n.	3/8/83
	6 a 11 cpos. de Caracoles 57	M.Planas	55	5.696	en	71.928	1'50"	Arg.n.	16/7/83
	4 a 3 cpos. de F. Gastón 57	A. de Arriba	52	85.878	en	211.929	1'48"3/5	S.I.n.	29/6/83
15	2 al hco. de Cefalino 56	J.Maciel	56	46.158	en	366.141	1'50"3/5	S.I.n.	3/9/83
	6 a 4 cpos. de Moles 57	J.Corso	57	4.732	en	327.561	1'24"2/5	S.I.n.	3/8/83
	1 por ¾ cpos. a Zaimy 53	I.Gorrais	53	48.204	en	339.994	1'52"2/5	S.I.n.	17/7/83

LA MODESTIA, REINARA EN EL BOSQUE

Para competir con el programón sanisidrense y el Jockey Club La Plata enarbola diez carreras y el Selección. Creemos que muy poco como para que el público puesto a decidirse se incline por el Bosque, y todas sus falencias actuales que ya tornan al viejo escenario del Sur algo más que incómodo. Orilla lo inaguantable. La pobreza franciscana arrancará a las 13.30 con la disputa del premio Taxi Girl sobre 1.100 metros donde sobresale la chance de Silepsis, según nuestra modesta opinión. Tras cartón se correrá una de 1.400 metros, y donde Lady Cristina tendrá mucho que ver. Ebelette la pondrá en apuros de entrada y por tal razón lo mejor es colgarse de la llave. Una de perdedores de 4 años sobre la milla será el tercer eslabón de esta condena. Votamos por Errabondo que anda muy bien en el reloj. Pero acá puede ser para cualquiera. Correrán potrancas en la cuarta y Fulana Navideña es carta como para no despreciar. Margiraux resulta tal vez la fija del programa. Por tal razón le confiamos el voto. Mi Tarro ofrece suficientes garantías como para confiar en él cuando llegue la sexta carrera.

Para la siguiente nos embarcamos con Priere, luego votamos a Damsay, y para las dos del final resolvimos quedarnos con Vanidoso y Primitivo Rock, uno que desquita casi seguro.

Porque el pensionista de Cardina le acaba de correr como un tigre en el bosque, tiene ensayos de un nivel excepcional por Palermo (la partida final de 42"4/5 fue de lujo) y entre la seguridad de Sabin y el uno de largada... ¡Ni lo verán! Esa fe le tenemos.

Así, a grandes rasgos, va a pasar una tarde en el polemizado escenario sureño. Esperamos que esta reunión dominical levante el ritmo

SINTETIZANDO LA INFORMACION

El mejor candidato: **ERRABONDO.**
El dato del reloj: **SEDITION.**
Un lance: **BETTY.**
El mandoble: **DOUGLAS.**
La llave del día: **7ª 1/5 CERBATANA-PRIERE.**
Para desquitarse: **PON SALTO.**

HIPODROMO DE LA PLATA

1ª CARRERA — Pr. TAXI GIRL (com. 1ª doble: $a 10 - ap. trifecta) - 1.100 Mts. — A las 13.30

4 ULT. PERF.		ANOTADOS	o/g.	JOCKEY	e/k.	PADRE-MADRE	CUIDADOR	ULTIMA PERFORMANCE
1L 0A 5L 6S	1	1 C. BIG	(5)	O.González	4/57	Big Money-Gentileza	P.Grillo	1 por ½ cpo. a Dinástica 53
0L 0L 1L 4L		2 (R. BIG	(13)	R.Rodríguez-4	4/57	Big Money-Ah Medias	J.Corte	10 a 14½ cpos. de S.Ball 55
0L 1L 0L 0S		3 (G.SOBERANA	(3)	M.Jaca-4	4/57	Francis U-Federala	Idem	10 a vs. cpos. de Bequenoche 57
3A 0A 0S 0L	2	4 ENTRETENIDA	(7)	R.Bal'como	4/57	Endiosado-Piloteada	J.Mugueta	3 a 5 cpos. de Cattinara 56
0L 5L 3L 0S		5 LA FONETICA	(6)	V.Aguirre-2	4/57	El Abra-Viveca	G.Pedernera	12 a 9½ cpos. de Bequenoche 57
0L 5L 6L 6L	3	6 CLAUVELLE	(8)	C.Domínguez	4/57	Don Claudio-Chevelle	J.Sorgi	13 a vs. cpos. de Bequenoche 57
6L 0L 4L 1S		7 PALMAESA	(1)	J.Breton	4/57	Highlander-Palmaressa	E.Labrador	6 a 6¼ cpos. de Bequenoche 57
0L 0L 0L 0S	4	8 RIGANTINA	(2)	V.In'rralde-4	4/57	Riganti-Peloncha	E.Cufré	13 a 13 cpos. de Gessen 54
5L 0S 2L 4L		9 SPARKLING	(4)	C.Cáceres	4/57	In the Gloaming-Con Cinta	J.Ruiz D.	5 a 4¾ cpos. de Bequenoche 57
0L 0L 0L 6L	5	10 D. NADIE	(12)	R.Comas	4/57	Donsha-Camba Punta	P.Addati	7 a 7¼ cpos. de Bequenoche 57
3L 0A 5S 0A		11 SILEPSIS	(11)	V.Sabin	4/57	Ovid-Dayana	E.Vital	3 a 1¼ cpo. de Bequenoche 57
5L 0L 6L 5L	6	12 T. AZULEÑA	(9)	A.Medina-2	4/57	Farid-Yumana	S.Dávila	5 a 7 cpos. de Lauso 57
2L 1L 2L 3A		13 Zu NACHA	(10)	D.Torrilla	4/57	Don Nacho-Brava Contra	T.Giovenille	2 al cpo. de Bequenoche 57

Candid.: SILEPSIS (11) — *Enem.: Zu Nacha (13)* — *Sport: Entretenida (4)*

2ª CARRERA — Pr. ALETTE (fin. 1ª doble) - 1.400 Mts. — A las 14.15

4 ULT. PERF.		ANOTADOS	o/g.	JOCKEY	e/k.	PADRE-MADRE	CUIDADOR	ULTIMA PERFORMANCE
0S 0L 0A 0L	1	1 ARISTOSA	(4)	M.Ro'guez-2	5/57	Aritao-Blanch	A.González	10 a vs. cpos. de T.Santos 56
0L 3L 0A 0S		2 EPHELIDE	(8)	J.Sánchez-2	6/57	Camp Court-Bolillera	C.Bosell	11 a vs. cpos. de F.Candy 56
6L 0L 4L 2L	2	3 CON DELIA	(3)	F.Calbo-4	5/57	Juan Sin Miedo-Desvela	H.Pavarini	6 a 11 cpos. de Copetuda 57
6L 5L 0L 4L	3	4 D. GABRIELA	(6)	F.Pedrozo-2	5/57	Don Claudio-Chevelle	J.Sorgi	6 a 8 cpos. de F.Candy 56
0S 0A 5A 3L	4	5 EBELETTE	(5)	V.Aguirre-2	5/57	Ecuánime-Nomeolvides	M.González	10 a vs. cpos. de F.Jugadora 57
2L 0S 2L 5A	5	6 L. CRISTINA	(7)	M.López-2	5/57	Quitador-Lady Montiel	J.Antognozzi	2 a 4 cpos. de Dolimar 57
0L 0L 0A 6L	6	7 ARPONERA	(1)	V.Inrralde-4	6/57	Arate-Mouche	E.Cufré	17 a vs. cpos. de F.Candy 56
5L 5L 0A 4L		8 ROMFARA	(2)	M.Jaca-4	5/57	Román-Marguida	C.Rica	5 a 6 cpos. de F.Candy 56

Candid.: LADY CRISTINA (6) — *Enem.: Ebelette (5)* — *Sport: Romfara (8)*

3ª CARRERA — Pr. BALL STAR (com. 2ª doble: $a 10 - ap. trifecta) - 1.600 Mts. — A las 15.5

4 ULT. PERF.		ANOTADOS	o/g.	JOCKEY	e/k.	PADRE-MADRE	CUIDADOR	ULTIMA PERFORMANCE
0L 0S 4A 0S	1	1 S. JORGE	(5)	J.Vaira	4/57	Snow Car-Rainbow	M.Vidarte	7 a 4 cpos. de A.Canon 56
0S 0S 0S 0A		2 ORISTANO	(13)	A.Tarraño	4/57	Orfeo-Fumala	N.Grigera	10 a vs. cpos. de N.Way 57
0L 3L 0L 0L		3 ALGIDO	(3)	P.Durán-4	4/57	Athens Moss-Karamba	P.Ruffini	9 a 13 cpos. de P.Met 58
0A 6L 5L 0L	2	4 FLINCAT	(7)	O.Telechea-3	4/57	Flintham-Snow Path	J.Zubiri	9 a vs. cpos. de Far 54
0S 4L 0A 0A		5 INCOMPLETO	(6)	H.Olivera	4/57	Incairuly-Coronaria	C.Gómez	12 a vs. cpos. de Sake Tel 56
0L — — —	3	6 NUMAT	(8)	A.Roldán - 4	4/57	Matun-Tartelette	F.Di Marzo	8 a 16 cpos. de Full of Fun 56
4L 0L 0L 0A		7 SINONIMO	(1)	H.Tocci	4/57	Snow Trail-Plenitud	E.Clerc	4 a 13 cpos. de El Chonga 56
0L 0L 0L 0L	4	8 CAUTIVANTE	(2)	D.Torrilla	4/57	Practicante-Cami-Saki	C.Botta	8 a 13 cpos. de S.Body 57
0L 0L 5L 5A		9 AZCANIL	(4)	V.Sabin	4/57	Azcarat-Nihil	L.Calone	8 a 6½ cpos. de A. Canon 56
0L 0L 0L 0L	5	10 PEPITO	(12)	P.Juri-4	4/57	Tigris-Peleona	J.Gómez	17 a vs. cpos. de A. Canon 56
3L 6L 3L 0A		11 ERRABONDO	(11)	J.Iga'tegui	4/57	Vitalis-Espadina	E.López	3 a 11 cpos. de El Chonga 56
0L 0L 0L 0L	6	12 S. DE HONOR	(9)	R.Ro'guez-4	4/57	Word of Honor-Soleares	A.Moreno	13 a vs. cpos. de P.Slato 58
6L 2L 4L 2L		13 LONTANO	(10)	A.Sandoval	4/57	Laramie Trail-Romina	M.Gómez	6 a 4 cpos. de A.Canon 56

Candid.: ERRABONDO (11) — *Enem.: Lontano (13)* — *Sport: Azcanil (9)*

4ª CARRERA — Pr. CARAMBA (fin. 2ª doble) - 1.000 Mts. — A las 15.55

4 ULT. PERF.		ANOTADOS	o/g.	JOCKEY	e/k.	PADRE-MADRE	CUIDADOR	ULTIMA PERFORMANCE
— — — —	1	1 SEDITION	(5)	O.Telechea - 4	3/56	Lord Lambourn-Su-Paulina	A.Vigil	Debuta
0L 0L 6L —		2 LA AÑERA	(11)	E.Martínez	3/56	Arafiero-Hija Altiva	J.Urdangarín	7 a 6 cpos. de Incrementada 56
— — — —	2	3 TOCATA	(3)	A.Llanos-4	3/56	Magazine-Voltereta	L.Bazán	Debuta
— — — —		4 B. TOP	(7)	H.Tocci	3/56	Redtop-Blocona	R.Pereyra	Debuta
0S — — —	3	5 FRAZADA	(6)	V.Sabín	3/56	Risolto-La Sally	A.Etchart	12 a vs. cpos. de Lovena 57
0L — — —		6 LA DIS'TADA	(8)	no correrá	3/56	Platinado-Flabelita	C.Iza'rre	8 a vs. cpos. de Lucidora 56
4L 3L 0L 0L	4	7 FONTEIELA	(1)	R.Rodríguez-4	3/56	Masqued Dancer-Carteret	A.Juárez	4 a 1 cpo. de Balbuceante 56
— — — —		8 S. MOON	(2)	X.X.	3/56	Menguante-Corkie	H.Torres	Debuta
6L — — —	5	9 F. NAVIDEÑA	(4)	C.Cáceres	3/56	Ficino-Paz de Navidad	H.Bravo	6 a 5 cpos. de Balbuceante 56
0L 0L — —		10 Z. REAL	(10)	R.Durante	3/56	A.Real-Zapoteca	E.Rodríguez	9 a 8 cpos. de Incrementada 56
2L 0S 0S 0S	6	11 QUIJADA	(9)	R.Moli-3	3/56	Marjache-Quincy	J.Jurnet	2 a 1 cpos. de Incrementada 56

Candid.: FULANA NAVIDEÑA (9) — *Enem.: Quijada (11)* — *Sport: Frazada (5)*

5ª CARRERA — Pr. SEMIFUSA (com. 3ª doble: $a 10 - 1ª ap. eslabonada) - 1.100 Mts. — A las 16.50

4 ULT. PERF.		ANOTADOS	o/g.	JOCKEY	e/k.	PADRE-MADRE	CUIDADOR	ULTIMA PERFORMANCE
0L 2L 4L 0L	1	1 VINO FINO	(6)	M.Jaca-4	6/57	V.Viejo-S.Fine	B.Arturo	7 a 8½ cpos. de Trinero 56
6L 4L 0L 0L		2 EL BURGUES	(15)	P.Durán-4	5/57	Atronador-Bailotear	I.Alamo	6 a 16½ cpos. de Trinero 56
0L 0L 0S —		3 DEMI SEC	(3)	X.X.	5/57	Dry Martini-Grinky	R.Rodríguez	9 a 14 cpos. de Flulibre 57
6L 5L 0L 4L	2	4 MIGUE	(8)	D.Dominguez	5/57	Fantoche-Q. Sensación	P.Addati	6 a 10 cpos. de Vanidoso 57
6L 2L 0S 6A		5 INDIAN BOY	(7)	E.Rosales	6/57	Indialon-Escobaza	H.Santana	6 a 4 cpos. de G.Luz 57
0L 6L — —		6 POLOCAR	(9)	V.Insaurralde-4	6/57	Paola-Cara Lety	J.Buruzungaray	13 a vs. cpos. de Cancún 57
0S 0L 0A 0A	3	7 ELEBAU	(1)	J.Alvis	5/57	L.Beau-Electa	G.Lencinas	11 a 8½ cpos. de K.Zuylen 57
— — — —		8 EL SOBERBIO	(2)	M.Bucco - 4	5/57	Ahascragh-Quick Wits	O.Olivetto	Debuta
2L 0L — —		9 MARGIRAUX	(5)	C.Capdevila	6/55	Marvellous-Coronella	L.Bazán	2 a 7 cpos. de Cancún 57
0L 0A 0L 5L	4	10 FRAY SANTIAGO	(14)	R.Ballaccomo	5/57	Frari-S. Pronta	A.Bernardo	11 a vs. cpos. de P.Vet 56
3L 5L 0L 5L		11 BLUE RHYTM	(13)	C.Cáceres	6/55	In Rhythm-B.Anchor	J.Pantanali	3 a 2 cpos. de F.Seven 57
3L 0A 6A 5L	5	12 DON CORLEONE	(11)	J. Igarategui	5/57	Datil-Big Aristoph	H.Sarina	3 a 10 cpos. de Cancún 57
0L 0L 0L 0L		13 CAMEL	(12)	C.Ibarba-4	5/54	Celenon-Comene	H.Santiago	8 a 14 cpos. de N.Lisboa 57
6L 0L 0L 0L	6	14 BUCHRRISO	(4)	P.Juri-4	6/57	Buchjerry-Risada	R.Fuente	6 a 5½ cpos. de P.Vet 57
0L 0S 5S 0S		15 SOY ATENTO	(10)	O.Fravega	5/55	Coralito-Bakhara	H.Bravo	8 a 9 cpos. de Q.Robot 56

Candid.: MARGIRAUX (9) — *Enem.: Blue Rhythm (11)* — *Sport: Vino Fino (1)*

6ª CARRERA — Pr. F. DARUMA (fin. 3ª doble - ap. trifecta - 2ª ap. eslabonada) - 1.200 Mts. — A las 17.40

4 ULT. PERF.		ANOTADOS	o/g.	JOCKEY	e/k.	PADRE-MADRE	CUIDADOR	ULTIMA PERFORMANCE
0L 0S 0A 0S	1	1 PRONTOAWAY	(5)	C.Gómez	7/57	Away-Poppie	C.Gómez	9 a vs. cpos. de Kalmud 57
4L 1L 6L 2L		2 MI TARRO	(12)	O.Telechea-3	5/54	Tarrito-Tucha	J.Zubiri	4 a 3 cpos. de Z.Tel 56
0A 0A 0L 6A	2	3 KUWAIT	(3)	J.Godoy	8/57	El Califa-Kilkis	E.Hilarrachea	8 a 18 cpos. de Sabayano 57
0A 1L 6S 0A		4 REINANTE	(7)	J.Jarcovsky	5/54	Practicante-Rutilante	C.Ferro	7 a 4 cpos. de S.Perri 57
6L 0L 6S 3L	3	5 ARSENAL	(6)	V.Aguirre-2	5/57	Our Talisman-Revanche	M.González	6 a 9 cpos. de Salariado 56
0L 0L 0L 0L		6 SKY RAPIDO	(8)	M.Cañedo	6/51	Linfoot-Hexa	H.Villar	16 a vs. cpos. de Z.Tel 56
0L 0S 1L 1L	4	7 CHICORITO	(1)	L.Haedo-4	6/57	Chivato-Ecori	E.Degregorio	8 a 13 cpos. de N.Dreams 56
0A 0S 0A 0S		8 EL PATRIARCA	(2)	no correrá	7/54	Titov-Carhue	I.Alamo	8 a 13 cpos. de A.Hope 57
0S 0A 4A 0S	5	9 GRAND ROUTIER	(4)	R.Rodríguez-4	6/54	Tillman-Aspettare	J.Corte	10 a 8 cpos. de Majesty 56
0L 1L 1L 0S		10 ADIGE	(11)	T.Aguirre-4	5/54	Cipol-Brenta	N.Argüello	7 a 11 cpos. de Z.Tel 56
0A 3L 2L 4L	6	11 BIOCHI	(10)	X.X.	7/54	Barranga-Ubbia	M.Lazzari	7 a 11 cpos. de A.Hope 56
0L 0S 0S 0S		12 HIRAL	(9)	J.Mansilla	6/54	Hibernal-Moonstruck	A.Juárez	9 a 10 cpos. de K.Eduard 56

Candid.: MI TARRO (2) — *Enem.: Arsenal (5)* — *Sport: Reinante (4)*

7ª CARRERA — Pr. GRAN PREMIO SELECCION (ap. trifecta - 3ª ap. eslabonada) - 2.000 Mts. — A las 18.30

4 ULT. PERF.		ANOTADOS	o/g.	JOCKEY	e/k.	PADRE-MADRE	CUIDADOR	ULTIMA PERFORMANCE
6L 0L 0A 6L	1	1 (MARIA MERCEDES	(6)	O.González	3/56	Prince Valiant-Quiyana	L.Parisi	6 a 6½ cpos. de T.Passion 56
5L 5L 6L 3L		2 (REPIQUETEADA	(15)	L.Haedo	3/56	Suvarov-Retia	L.Parisi	5 a 6½ cpos. de T.Pasion 56
6A 3S 1S —		3 CERBATANA	(3)	J.Palacios	3/56	Cipayo-Titania	J.Et'choury	6 a 10¾ cpos. de Mustard 56
5L 1L 0L 0L	2	4 LARAMIE SONG	(8)	J.Burgois	3/56	Laramie Trail-Myfina	A.Falcon	5 al 14½ cpos. de L.Girl 54
3L 6S 3L 0L		5 ANNIE'S BODY	(7)	no correrá	3/56	Snow Body-Annie Louise	E.Barrios	3 a 3½ cpos. de T.Pasi8n 56
6A 3S 0S 4A		6 ERA HORA	(9)	no correrá	3/56	Sheet Anchor-Plotzei	J.Maldotti	6 a 5 cpos. de Paradies 56
1A 2A — —	3	7 PROPICIA	(1)	V.Centeno	3/56	Liloy-Prontísima	J.Etchechoury	1 por 1½ cpo. a Cepa 56
1S 4A 4A 2S		8 INFALIBLE	(2)	F.Sahagian	3/56	Yata Nahuel-Indian Baber	A.Dominguez	1 por 3 cpos. a L.Snow 54
4L 1L 5L —		9 SNOW HELL	(5)	M.Ledesma	3/56	Snow Caravan-Helda	E.Tadei	4 a 15 cpos. de Veranoka 56
1L 0L 0L —	4	10 MORE SANDY	(14)	C.Cáceres	3/56	Mickey Bluff-Moregold	L.Parisi	1 por 2½ cpos. a Fortunita 54
1A 0A — —		11 CHINONA	(13)	V.Sabin	3/56	Climber-Chirona	J.Maldotti	1 por ¾ cpo. a R.Lover 56
5L 2L — —	5	12 FORTUNITA	(11)	no correrá	3/56	Platinado-Negra Fea	O.Izaguirre	5 a vs. cpos. de Chavelli 56
2A 2L 0L 5S		13 PRIERE	(12)	L.Triviño	3/56	El Andaluz-Pintora	D.Gómez	2 a ½ pzo. de Paradies 56
2L 3L 2L 5L	6	14 FRAU CLARA WIECK	(4)	J.Corso	3/56	Frari-Salta Bluff	E.Donadio	2 a 2 cpos. de Chavelli 56
1L 4S 6S 5A		15 CARAÑUELA	(10)	J.Alvis	3/56	Lefty-Castagnette	J.Maldotti	1 por ½ cbza. a Vidanueva 56

Candid.: PRIERE (13) — *Enem.: Cerbatana (3)* — *Sport: Carañuela (15)*

8ª CARRERA — Pr. ELLENORE (com. doble extra: $a 20 - ap. trifecta - 4ª ap. eslabonada) - 1.400 Mts. — A las 19.20

4 ULT. PERF.		ANOTADOS	o/g.	JOCKEY	e/k.	PADRE-MADRE	CUIDADOR	ULTIMA PERFORMANCE
0A 2L 0L 0L	1	1 BETTY	(6)	J.Sanchez-2	5/57	Don Cecilio-Adinolita	M.Arce	7 a 19 cpos. de O. Si Bajo 56
0L 4L 0L 0L		2 GUILLÆRMITA	(16)	R.Rodríguez-4	5/57	Vencedor-Supinta	A.Saavedra	7 a 13 cpos. de Sulbia 56
6L 0L 6S 0S		3 ADVANTAGE	(3)	V.Insaurralde-4	6/57	Atheneum-Tia Tala	J.Mirasso	6 a 5 cpos. de Carmelina 56
6L 0L 4L 0A	2	4 ARITE	(8)	J.Batruni	5/57	Azcarat-Anitra	O.Vital	6 a 6½ cpos. de N.Lisboa 56
0L 0L 0L 0L		5 PIOLA	(7)	J.Godoy-2	6/57	Blossom Time-Malhablada	C.Cabral	7 a 7 cpos. de N.Lisboa 56
0L 0L 2L 0L		6 DORADA BRAVA	(9)	M.Cañedo	5/57	Massenet-Badana	N.Bertini	9 a 13 cpos. de N.Lisboa 56

PRIERE LE ESCAPARA A LOS DARDOS

Marcado interés ha despertado la disputa del Gran Premio Selección, cotejo que sentará las bases de la reunión a disputarse en el Hipódromo de La Plata. Al llamado de estos 2.000 metros han acudido capacitadas potrancas, las que mostraron a través de su campaña y en líneas generales una regularidad llamativa. Tal el caso de Priere que, aunque ganadora solo de una prueba cumplió performances de alto nivel en otras. Como ser cuando se midió ante Veranoka y otras en 1.800 metros de este hipódromo. En pista húmeda la de Corte consiguió su segunda conquista. Aquella tarde Priere vino muy cerca de Alphalita y cuando la de Rivero se fue al naipe dominó por los 150 metros. Pero dejó por los palos un hueco no muy grande, pero justo como para que pasara limpita Veranoka y le firmara una linda boleta. Ahora se la dieron a Triviño porque Sabín se quedó con Chinona, y se acomoda bien en el trámite va a ser duro poder ganarle. Cerbatana tratará de tirarle algunos dardos y la verdad es que tiene muchos como para gastar. Esta pupila de Etchechoury que ganó en el debut en San Isidro más tarde concretó tras dos buenas actuaciones en la grama y la arena. Desconoce claro, la cancha platense. Por eso pensamos de que si logra superar esa "valla" va a resultar algo más que una enemiga. También habrá que tener en cuenta a Carañuela que saliera de perdedora en el césped y más tarde ganara la Polla de Potrancas en este medio. Ha seguido bien la representante de La Titina y puede repetir en este clásico.

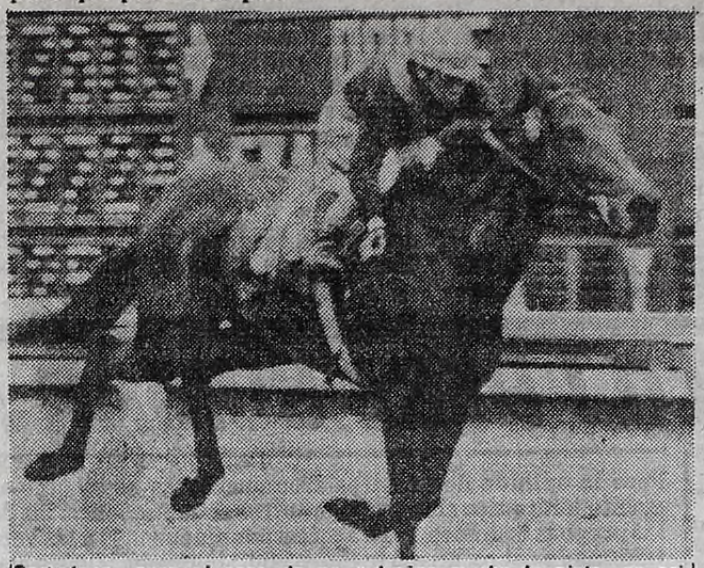

Cerbatana, para el caso de no extrañar mucho la pista, se erige en una de las mejores opciones que presenta el Seleccion.

4 ULT. PERF.		ANOTADOS	o/g.	JOCKEY	e/k.	PADRE-MADRE	CUIDADOR	ULTIMA PERFORMANCE
0L 0L 0L 0L	3	7 REAL RISA	(1)	V.Villalba	5/57	Real Bueno-Risada	J.Muguete	8 a 5 cpos. de Carmelina 57
4L 0L 2L 6L		8 VARITA	(2)	L.Falco-3	5/57	Clipperton-Vareadora	L.Pavarini	4 a vs. cpos. de P.Piola 57
0S 4S 0S 2S		9 DAMSAY	(5)	L.Triviño	6/57	Entrelazado-Chitras	E.Rosas	9 a 11 cpos. de M.Top 55
0L 3L 6L 6S	4	10 MAHARA	(15)	C.Ibarba-4	5/57	El Maharaja-Pedalera	H.Santiago	7 a 13 cpos. de El Chonga 56
6L 0L 0L 3L		11 CANDELETTE	(14)	A.Medina	6/57	Celeno-Lady Isabel	C.Gamarra	6 a 11 cpos. de Sulbia 56
0S 0S 4S 6S		12 SOY FELICE	(11)	M.Cardozo-3	5/57	Snow Car-Noticia	J.Iglesias	8 a vs. cpos. de Thetis 57
0L — — —	5	13 ROSARURA'S PUB	(12)	C.Capdevila	5/57	Pappe II-Saruchera	F.Martín	11 a vs. cpos. de M.Verdad 56
4L 3L 0L 2L		14 FRAU LIEBE	(4)	O.Frávega	6/57	Frari-Vers L'Amour	H.Villar	4 a 4 cpos. de N.Lisboa 56
— — — —	6	15 BUENA AMIGA	(10)	L.Haedo-4	5/57	Buchjerry-Fuerza Real	C.Izaguirre	Debuta
0L 2A 2S 3A		16 TONADA	(13)	J.Albornoz-4	6/57	Princeling-Torch Song	J.Fanjul	13 a 8 cpos. de Canana 56

Candid.: DAMSAY (9) Enem.: Betty (1) Sport: Tonada (16)

9ª CARRERA — Pr. PREVISTA (fin. doble extra - ap. trifecta - 5ª ap. eslabonada) - 1.100 Mts. — A las 20.10

4 ULT. PERF.		ANOTADOS	o/g.	JOCKEY	e/k.	PADRE-MADRE	CUIDADOR	ULTIMA PERFORMANCE
0A 4L 0L 0S	1	1 TAI SOLO	(6)	F.Calbo-4	6/57	Thailindo-Sadella	R.Carrio	11 a 13¼ cpos. de Sanbonetto 53
0L 4L 0L 0L		2 KALOPSA	(15)	A.Medina-2	5/57	Gran Lucky-Omyupe	F.Jauregui	8 a 9½ cpos. de Arlandito 56
0S 3L 0S 0A		3 CAESAR	(3)	V.Sabín	6/57	Commendatore-Egabun	L.Calone	12 a vs. cpos. de B.Stone 56
0S 5S 0S 5L	2	4 REY MAGO	(8)	O.Telechea-3	5/57	Good Bloke-Royalty	R.Fondovilla	12 a 16½ cpos. de Cheik 57
0L 2L 0S 0S		5 COORDINADO	(7)	R.Siniani-4	6/57	Constante-Ciudadela	C.Quiroga	7 a 15½ cpos. de Atorrante 53
3L 2L 4L 2L		6 UGANDES	(9)	T.Aguirre-4	5/57	Dream Dance-Pettina	R.Segato	3 a 3½ cpos. de Arlandito 56
0L 6L 0S 4L	3	7 TUCUMAN	(1)	R.Ballaccomo	5/57	Francis U-La Ambiciosa	I.Huerta	9 a 7½ cpos. de Arlandito 56
0S 5L 4L 3L		8 FEUDO	(2)	L.Romero	5/57	Rigoló-Femme	J.Mugueta	11 a vs. cpos. de B.Stone 57
4L 0L 0S —		9 BENEFICIO	(5)	X.X.	5/57	Fiacre II-Belléme	A.Toledo	1 por 2 cpos. a Fundador 57
0L 0L 0A 0L	4	10 PRINCE BUBY	(14)	M.Ledesma	7/57	Society II-Pretty Lina	F.Martín	15 a vs. cpos. de Urquijo 57
0L 0A 0A 2A		11 PULPOSIN	(13)	A.Llanos-4	5/57	Francis U.-Pulidez	D.Gómez	7 a 7 cpos. de Arlandito 57
0L 0L 0A 0L	5	12 EL CUYANITO	(11)	C.García	6/57	Bully Baby-Cuyana	N.Comas	8 a vs. cpos. de Noble Fan 55
5L 2L 2L 0L		13 VANIDOSO	(12)	O.Frávega	5/57	Bengali-Chula	H.Villar	5 a 5½ cpos. de Arlandito 56
0L 0L 0S 0L	6	14 MELLIEUX	(4)	X.X.	6/57	Asolado-Miss Charlotte	O.Marmol	9 a 14½ cpos. de P.Pedro 56
6L 3L 3L 6L		15 DOUGLAS	(10)	M.Cañedo	5/57	Decorum-Estebana	E.Banno	6 a 3 cpos. de Barramao 55

Candid.: VANIDOSO (13) Enem.: Pulposín (11) Sport: Ugandés (6)

10ª CARRERA — Pr. FRAU NINFA (ap. El Marcador - 6ª ap. eslabonada) - 1.500 Mts. — A las 21

4 ULT. PERF.		ANOTADOS	o/g.	JOCKEY	e/k.	PADRE-MADRE	CUIDADOR	ULTIMA PERFORMANCE
0L 6L — —	1	1 TAN VALIENTE	(6)	E.Romero - 3	4/57	Edwardian-Varieta	J.Muñoz	7 a 9 cpos. de S. de Poblet 57
0S 0L 0L 5L		2 VUELSITO	(14)	L.Romero	4/57	Vuelye-Sulsita	J.Corte	15 a vs. cpos. de Raigras 56
4L 4L 4L 6L		3 PLATUDO GRANDE	(3)	J.Burgois	4/57	Platón-Eva Ross	J.Garrido	4 a 4 cpos. de S.Daniel 58
0L 0L 6L 6L	2	4 MARQUESADO	(8)	R.Fernández	4/57	Masqued Dancer-Taiga	C.Forchetti	13 a vs. cpos. de S.Daniel 56
0A 4A 1L 3L		5 STRANGE BODY	(7)	R.Zalazar	4/57	Snow Body-Addire	A.García	8 a 13 cpos. de Veto 56
5L 0S 2L 0S		6 DREAMING	(9)	A.Sandoval	4/57	Blue Diamond II-Quisiera	F.Bianchimano	5 a 9 cpos. de Soy Daniel 57
3L 0S 0A 0A	3	7 PRIMITIVO ROCK	(1)	V.Sabín	4/57	Bonirock-Vispa	A.Cardinale	3 a 2 cpos. de T.Out 56
1L 0L — —		8 PANON	(2)	M.Jaca-4	4/57	Crest Pan-On Sale	S.bello	1 por 2½ cpos. a Blackvesa 56
0S 0S 5A 0A	4	9 VITO NERVIO	(5)	M.Planas-2	4/57	Neurólogo-Ibicuy	G.Wagner	9 a 9 cpos. de Trinitario 56
0L 0L 0L 0L		10 GROSSETO	(13)	R.Espino	4/57	Our Talisman-Formia	R.Corallo	9 a 19 cpos. de S.Daniel 56
1L 5S 0A 6A	5	11 POL MET	(12)	B.González-4	4/57	Pol Bluff-Nabumet	R.Barraza	1 por ½ cpo. a P.Salto 56
4L 5L 0S 5L		12 EL JUEZ	(10)	C.Cáceres	4/57	Celenon-Blue Band	H.Bravo	4 a 11 cpos. de Boom 57
1L 2L 4L 4L	6	13 PON SALTO	(11)	A.Llanos-4	4/57	Pomponio-Salta Muñeca	P.Sosa	1 por 2 cpos. a Phill 56
1S 0A 3A 3A		14 CONTRARIADO	(4)	R.Rodriguez-4	4/57	Bereber-Habilitas	V.Parisi	1 por 4 cpos. a El Esquinazo 54

Candid.: PRIMITIVO ROCK (7) Enem.: Dreaming (6) Sport: El Juez (12)

Whiskadao, Para la Embriaguez

Una radiografía del reloj para los rivales del Gran Premio Jockey Club. El trabajo en las tres pistas volcado en un parte donde nadie puede dudar de que Whiskadao, por su pasada en el césped, tiene el título asegurado.

● **SAN ISIDRO**

(Césped de correr, auxiliar)

WHISKADAO, V. Sanguinetti, 2000 en 2'7"2/5 con 12"3/5 de final; GOOD BRIO, R. Laitán, 1200 en 1'12"4/5 con 12" de final; MARBLE ARCH, J. Abregú, 1800 en 1'54" con 12"3/5 de final; EL AZAR, H. Blanco, 2000 en 2'9" con 12"2/5 de final.

(Pista de arena, normal)

IVORY PIRATE, J. Martino, 2000 en 2'14" con 12"3/5 de final; PEDREGAL, H. Libré, 800 en 49"; EL VIOLINISTA, E. Jara, 2000 en 2'13" con 12"2/5 de final; A TAMAN, H. Ponce, 1000 en 1'5" (pista pesada):

● **ARGENTINO**

(Pista grande, fangosa)

EL POKER, O. Ayude, 800 en 51"2/5 accionando muy cómodo.

● **LA PLATA**

(Pista grande, normal)

SECTARIO, M. Garc a, 800 en 51"3/5 accionando muy cómodo, con 12"3/5 de final; EL PRADO, J. Maciel, 1.000 en 1'2"4/5 con 12"3/5 de final, dejando muy buena impresión.

● **SIN DESERCIONES**

De acuerdo a la última información de cancha, total presentismo en los dos kilómetros del cotejo central del césped.

MAS RELOJ DEBE SUMAR ACIERTOS

Pero la opinión de nuestros cronometristas no se ciñe al evento jerárquico sino que tiene otras connotaciones: las de las pruebas comunes. Para acercarnos mucho más a las ventanillas de cobro, un parte esmerado, sin muchos (¡pero con varios!) que se destaquen. No se puede prescindir de esta información. Manos a la obra.

1ª CARRERA 1.600 Mts.

EL TESTAMENTO, O. Ilarione, 1600 en 1'44"3/5, Arg.; STEPAN, R. Laitán, 1600 en 1'40"2/5, césped, S.I.; EL SILVADOR, J. Repiso, 1600 en 1'46"3/5, arena, S.I.; ESTRATEGA, V. Sanguinetti, 1600 en 1'41"2/5, césped, S.I.; TAN PUNTERO, R. Zalazar, 1600 en 1'42" césped S.I.; FRAY VENERABLE, D. Suárez, 1600 en 1'41"3/5, césped S.I.; EL CONDUCTOR, G. Sena, 800 en 50", 4ª pesada, S.I.; ACUÑADO, M. Bertorini, 1600 en 1'43", césped, S.I.

2ª CARRERA 2.000 Mts.

LE TRIANON, O. Ayude, 1800 en 1'56"2/5, Arg.; CAPITAN FUEGO, R. Laitán, 2000 en 2'7" césped, S.I.; EL DIRECTOR, N. Mezzotero, 800 en 52"4/5 4ª pesada, S.I.

3ª CARRERA 1.000 Mts.

PRINCESA CANTORA, O. Conti, 600 en 38" 4ª pesada, S.I.; DOÑA POCHI, A. Muñoz, 600 en 37"4/5, 4ª pesada, S.I.; MADAME TOP, C. Domingo, 1000 en 1'1" césped, S.I.; LINDA MORA, R. Michelena, 600 en 37"3/5, 4ª pesada, S.I.; MELODY BALL, R. Ioselli, 1000 en 1'5" 4ª pesada, S.I.; SPEAR, H. Blanco, 600 en 37"3/5, 4ª pesada S.I.; BIEN ROUGE, H. Costantino, 1000 en 1'1"3/5, 4ª S.I.

4ª CARRERA 1400 Mts.

EL CURRO, M. Mercau, 1400 en 1'32", Arg.; NEGRO BETUN, E. Figueroa, 1400 en 1'30"2/5, arena S.I.; PINAREJO, H. Libré, 1400 en 1'30"2/5, arena S.I.; GANG REAL, R. Astorga, 800 en 51" 4ª aux. pesada S.I.; KING SNOW, D. Orcellet, 800 en 50"3/5, pesada, S.I.; ECOSSAISE, J. Palacios, 1400 en 1'28"3/5, arena S.I.; EL DESCONOCIDO, C. Bertoldi, 1400 en 1'26"3/5, césped S.I.; ALERIN, G. Sena, 1400 en 1'33', 4ª Aux. S.I.;

5ª CARRERA 1.000 Mts.

PERSEGUIDORA, D. Suárez, 1000 en 1'5", 4ª aux. S.I.; BERNARDA ALBA, J. Gómez Pereyra, 1000, en 1'3"3/5, arena S.I.; JET GIRL, V. Sanguinetti, 1000 en 1'1", césped S.I.; OLIVERA, H. Costantino, 1000 en 1'1"3/5, césped S.I.; MY ANGEL, R. Barrios, 600 en 38" 4ª aux. S.I.; ERISI, C. Bertoldi, 500 en 29"3/5, 4ª aux. pesada, S.I.; HABLADURIA, C. Pezoa, 1000 en 1'2"4/5, arena S.I.

6ª CARRERA 1.600 Mts.

YESTE, M. Palacios, 1600 en 1'46", Arg.; CABOTAJE, R. Buonocore, 1600 en 1'45"2/5, Arg.; TELEÑO, H. Libré, 1000 en 1'5"3/5, 4ª aux., S.I.; EGLINTON, C. Giussi, 1600 en 1'41", césped, S.I.; FILLOL SOLO, C. Pezoa, 800 en 49"4/5, 3ª aux., S.I.; MINI PAN, A. Gaitán, 1600 en 1'42", césped, S.I.; NORMANDO, M. Lezcano, 1000 en 1'5" 4ª pesada, S.I.; MIRON TEL, N. Mezzotero, 1000 en 1'5"3/5, 4ª aux. S.I.

8ª CARRERA 1000 Mts.

CAMARLENGA, R. Michelena, 1000 en 1'1", césped S.I.; MANTENA, R. Pedernera, 700 en 44"2/5, 4ª pesada, S.I.; LA ZAPATERA, O. Conti, 1000 en 1'1"3/5, arena, S.I.; JOFITA, E. Romero, 1000 en 1'3"2/5, arena S.I.; CHIFFCHAFF, J. Valdivieso, 600 en 37"3/5, 4ª pesada, S.I.

9ª CARRERA 1200 Mts.

DATILMAST, E. Liceri, 800 en 50"3/5, 3ª fangosa S.I.; DOMINGA, P. Peralta, 1200 en 1'17"2/5, Arg.; CHANCE TEL, O. Labanca, 1200 en 1'16"2/5, Arg.; CASCARA QUICK, R. Riveriro, 1000 en 1'2"2/5, Arg.; GRAZY GIRL, C. Giussi, PLIGHT PET, J. Valdivieso, 700 en 44", 4ª pesada S.I.; NICE SLLEPER, R. Michelena, 1200 en 1'19" 4ª aux. S.I.; ASH WOOD, H. Libré, 600 en 31"2/5 4° aux. S.I.; MI VERDAD, H. Blanco, 1200 en 1'17"2/5, arena, S.I.

10ª CARRERA 1.000 Mts.

LA NOTA, A. De Arriba, 1000 en 1'3"2/5, Arg.; CABUYA, J. Martino, 1000 en 1'1" césped, S.I.; GAUCHA HORNERA, J. Gallardo, 700 en 44", arena, S.I.; TABACHILA, C. Bertoldi, 700 en 45", 4ª aux. pesada, S.I.; NAN, C. Domingo, 1000 en 1'12"3/5, césped, S.I.; LA MARABUNTA, V. Sanguinetti, 600 en 36", 4ª aux., S.I.; KALEAD, M. Lezcano, 600 en 37"3/5, 4ª pesada, S.I.

11ª CARRERA 2.000 Mts.

FRAY GASTON, E. Liceri, 200 en 2'15"2/5, Arg.; DON'T STOP, H. Guías, 1600 en 1'45"3/5, Arg.; CEFALINO, C. Vera, 1000 en 1'4", 4ª pesada S.I.; ATROPELLANTE, V. Sanguinetti, 100 en 1'4", 4ª pesada S.I.; EL FANTASMA, C. Pezoa, 2000 en 2'15", arena S.I.; KURT, R. Cepeda, 2000 en 2'16", arena, S.I.; VEREMOS, O. Mansilla, 2000 en 2'12" arena, S.I.

12ª CARRERA 1.600 Mts.

TAWA BALL, O. Ayude, 1600 en 1'42", Arg.; BLACK POWER, E. Liceri, 1000 en 1'2"3/5, 3ª fangosa, Arg.; UDABERRI, P. Molina, 1000 en 1'3", Arg.; FAST GREY, R. Laitán, 1600 en 1'41", Arg.; DAN FOR YOU, J. Maciel, 1600 en 1'45", arena, S.I.; JOLLY ROGER, R. Ioselli, 1600 en 1'47"2/5, aux. S.I.; HIJO CLARO, L. Sosa, 1000 en 1'5"3/5, 4ª pesada, S.I.; MISTER CHACA, L. Triviño, 800 en 50", 4ª pesada, S.I.; AÑANDAI, E. Olguín, 1400 en 1'29"3/5, aux., S.I..

13ª CARRERA 1800 Mts.

JUMBO JET, J. Valdivieso, 1000 en 1'3", Arg.; AT SPEED, O. Ayude, 2000 en 2'12", Arg.; PICOTEO, C. Pezoa, 1800 en 2'5", 4ª aux., S.I.; CORAJUDO, J. Jarcovsky, 1000 en 1'5"3/5, 4ª S.I.; LAGO ESCONDIDO, P. Montenegro, 800 en 52"3/5, 4ª aux. S.I.; CAPITOLIO, P. Armada, 800 en 52"3/5, 4ª pesada, S.I.; PIENSA CALISTRO, H. Guías, 1000 en 1'6", 4ª aux., pesada S.I.; BASTONAZO, N. Mezzotero, 800 en 52", arena S.I..